

Pacte local per l'habitatge

Anàlisi i diagnosi

Planejament

Índex

3. Planejament	5
3.1. Sostre residencial	5
3.2. Annex	18
3.2.1. Recull fitxa i mapa per sectors	18
3.2.2. Previsions del Pla Sectorial d'Habitatge.....	86

3. Planejament

3.1. Sostre residencial

Definició de la variable

Estimació del potencial de sostre residencial al municipi.

Unitats territorials d'anàlisi i periodicitat

Les dades estan calculades pel total del municipi i per sectors. L'any d'anàlisi és el 2018.

Metodologia de càlcul

Les dades deriven de l'anàlisi del planejament urbanístic vigent.

Sostre potencial: Sostre previst pel planejament vigent.

Sostre existent: Es tracta del sostre residencial existent, que es pot diferenciar entre construït (còmput de tot l'edifici) i habitable (còmput només de la superfície habitable).

Sostre disponible: Sostre residencial pendent de desenvolupar. En aquest cas s'estableixen tres fases o nivells de disponibilitat, corresponents als graus d'execució del planejament i s'obté el sostre potencial per a cada solar, polígon o sector.

Per obtenir el nombre d'habitatges s'aplica la densitat en funció del sostre construït o superfície de parcel·la, segons clau urbanística. A les claus 1.2 es resta l'ocupació de la planta baixa com a sostre comercial, excepte als sector de Pont Major i Taialà, igualant les condicions de les edificacions existents.

La previsió d'habitatges es codifica per fases, segons:

- Fase 1: ordenació detallada amb condició de solar on es preveu un desenvolupament a curt termini.
- Fase 2: ordenació detallada pendent d'executar on es preveu un desenvolupament a mig termini.
- Fase 3: sense planejament aprovat on es preveu un desenvolupament a llarg termini.

En aquest càlcul, no s'han tingut en compte les capacitats de remunta d'edificis existents, ni els canvis d'ús de les entitats existents.

Font

- Ajuntament de Girona. Oficina del Pla General. 2018

Sostre residencial disponible

Sector	Sostre potencial m ²	Sostre existent		Sostre residencial disponible			Total m ²
		Residencial m ²	Habitable m ²	Fase 1 m ²	Fase 2 m ²	Fase 3 m ²	
Avellaneda	49.458,17	16.438,11	14.510,12	16.937,81	0,00	4.819,46	21.757,27
Barri Vell	319.103,99	315.000,07	256.854,89	0,00	0,00	0,00	0,00
Can Gibert del Pla	354.519,19	311.751,71	264.480,89	56.848,26	0,00	0,00	56.848,26
Carme	271.392,93	242.982,27	203.633,98	7.440,51	6.204,00	0,00	13.644,51
Domeny Nord	62.824,55	66.603,72	65.172,75	480,42	0,00	0,00	480,42
Domeny Sud	146.487,59	22.175,56	19.705,50	104.777,22	0,00	0,00	104.777,22
Eixample Nord	1.786.479,96	1.647.117,68	1.284.229,29	34.063,20	5.877,00	0,00	39.940,20
Eixample Sud	1.606.456,72	1.237.158,05	1.016.993,79	66.656,41	126.705,73	0,00	193.362,14
Font de la Pólvara	45.319,80	45.888,98	44.304,23	0,00	0,00	0,00	0,00
Fontajau	111.672,11	107.222,58	86.840,18	0,00	6.014,13	0,00	6.014,13
Gavarres	0,00	9.012,58	7.588,62	0,00	0,00	0,00	0,00
Germans Sàbat	34.595,69	30.787,16	29.266,31	0,00	0,00	0,00	0,00
Hortes	0,00	3.204,70	2.963,89	0,00	0,00	0,00	0,00
La Creueta	0,00	2.880,11	2.793,76	0,00	0,00	0,00	0,00
Mas Xirgu	2.868,63	1.307,97	1.136,39	0,00	0,00	0,00	0,00
Mercadal	328.989,71	305.367,17	235.993,41	264,12	1.089,00	0,00	1.353,12
Montilivi	421.156,00	323.740,57	290.496,20	19.733,07	16.746,00	0,00	36.479,07
Montjuïc	276.710,47	187.735,62	178.359,80	13.106,01	32.639,12	6.619,00	52.364,13
Muntanya de Campdorà	0,00	16.755,76	14.823,03	0,00	0,00	0,00	0,00
Palau	496.292,29	336.101,80	319.336,23	63.739,90	1.434,51	1.730,30	66.904,72
Pedrerres	0,00	12.034,69	9.634,69	0,00	0,00	0,00	0,00
Pedret	76.062,79	53.400,74	42.344,90	1.905,77	-	0,00	1.905,77
Pla de Campdorà	8.686,07	6.670,71	5.584,82	394,09	568,00	0,00	962,09
Pont Major	267.775,27	157.243,32	135.483,10	12.915,68	17.516,25	56.598,00	87.029,93
Sant Daniel	54.772,54	44.503,27	43.001,20	2.525,13	0,00	0,00	2.525,13
Sant Narcís	55.939,27	57.876,34	51.277,15	0,00	0,00	0,00	0,00
Sant Ponç	46.752,27	40.013,30	30.756,20	466,06	0,00	0,00	466,06
Santa Eugènia	503.972,34	452.074,81	367.376,67	3.526,39	8.267,00	1.683,00	13.476,39
Taialà	275.886,77	218.690,37	208.906,46	3.007,20	2.548,00	3.433,00	8.988,20
Torre Gironella	33.639,47	24.035,63	23.116,05	2.021,15	0,00	0,00	2.021,15
Vila-roja	96.823,22	75.080,55	70.732,45	4.659,46	8.736,00	0,	13.395,46
Girona	7.734.637,82	6.370.855,87	5.327.696,95	415.467,87	234.344,74	74.882,76	724.695,37

Sostre residencial disponible. Nombre d'habitatges per sectors

Sector	Fase 1	Fase 2	Fase 3	Total	%
Avellaneda	203	0	46	249	3,76
Barri Vell	0	0	0	0	0,00
Can Gibert del Pla	428	0	0	428	6,47
Carme	40	75	0	115	1,74
Domeny Nord	2	0	0	2	0,03
Domeny Sud	1.315	0	0	1.315	19,88
Eixample Nord	371	51	0	422	6,38
Eixample Sud	636	1.339	0	1.975	29,85
Font de la Pólvara	0	0	0	0	0,00
Fontajau	0	57	0	57	0,86
Gavarres	0	0	0	0	0,00
Germans Sàbat	0	0	0	0	0,00
Hortes	0	0	0	0	0,00
La Creueta	0	0	0	0	0,00
Mas Xirgu	0	0	0	0	0,00
Mercadal	2	13	0	15	0,23
Montilivi	110	144	0	254	3,84
Montjuïc	38	218	21	277	4,19
Muntanya de Campdorà	0	0	0	0	0,00
Palau	195	4	17	216	3,26
Pedrerres	0	0	0	0	0,00
Pedret	13	0	0	13	0,20
Pla de Campdorà	2	3	0	5	0,08
Pont Major	98	93	669	860	13,00
Sant Daniel	10	0	0	10	0,15
Sant Narcís	0	0	0	0	0,00
Sant Ponç	5	0	0	5	0,08
Santa Eugènia	31	103	16	150	2,27
Taialà	23	17	42	82	1,24
Torre Gironella	6	0	0	6	0,09
Vila-roja	52	108	0	160	2,42
Girona	3.580	2.225	811	6.616	100,00

Fases de creixement

	Creixement en nombre d' habitatges	%
Fase 1. Curt termini	3.580	54,11
Fase 2. Mig termini	2.225	33,63
Fase 3. Llarg termini	811	12,26
Creixement total	6.616	100,00

Desenvolupament del sostre residencial disponible

Sector	Habitatges existents 2017		Habitatges pendents				Total		Diferència
	Nombre	%	Fase 1	Fase 2	Fase 3	Total sostre pendent	Total habitatges existents i pendents	%	
Avellaneda	95	0,20	203	0	46	249	344	0,63	0,43
Barri Vell	2.407	4,97	0	0	0	0	2.407	4,38	-0,59
Can Gibert del Pla	2.955	6,11	428	0	0	428	3.383	6,15	0,04
Carme	1.934	4,00	40	75	0	115	2.049	3,72	-0,28
Domeny Nord	597	1,23	2	0	0	2	599	1,09	-0,14
Domeny Sud	163	0,34	1.315	0	0	1.315	1.478	2,69	2,35
Eixample Nord	11.587	23,90	371	51	0	422	12.009	21,83	-2,11
Eixample Sud	10.336	21,40	636	1.339	0	1.975	12.311	22,38	1,02
Font de la Pólvara	602	1,24	0	0	0	0	602	1,09	-0,15
Fontajau	1.001	2,07	0	57	0	57	1.058	1,92	-0,15
Gavarres	15	0,03	0	0	0	0	15	0,03	-0,00
Germans Sàbat	252	0,52	0	0	0	0	252	0,46	-0,06
Hortes	4	0,01	0	0	0	0	4	0,01	-0,00
La Creueta	41	0,08	0	0	0	0	41	0,07	-0,01
Mas Xirgu	9	0,02	0	0	0	0	9	0,02	-0,00
Mercadal	1.818	3,76	2	13	0	15	1.833	3,33	-0,43
Montilivi	2.393	4,94	110	144	0	254	2.647	4,81	-0,13
Montjuïc	1.063	2,20	38	218	21	277	1.340	2,44	0,24
Muntanya de Campdorà	34	0,07	0	0	0	0	34	0,06	-0,01
Palau	1.767	3,65	195	4	17	216	1.983	3,60	-0,05
Pedreres	71	0,15	0	0	0	0	71	0,13	-0,02
Pedret	496	1,02	13	0	0	13	509	0,93	-0,09
Pla de Campdorà	71	0,15	2	3	0	5	76	0,14	-0,01
Pont Major	1.288	2,66	98	93	669	860	2.148	3,90	1,24
Sant Daniel	324	0,67	10	0	0	10	334	0,61	-0,06
Sant Narcís	469	0,97	0	0	0	0	469	0,85	-0,12
Sant Ponç	320	0,66	5	0	0	5	325	0,59	-0,07
Santa Eugènia	3.870	8,00	31	103	16	150	4.020	7,31	-0,69
Taialà	1.572	3,25	23	17	42	82	1.654	3,01	-0,24
Torre Gironella	174	0,36	6	0	0	6	180	0,33	-0,03
Vila-roja	667	1,38	52	108	0	160	827	1,50	0,12
Total	48.395	100,00	3.580	2.225	811	6.616	55.011	100,00	

Percentatge de creixement respecte als habitatges existents del sector

Sector	Habitatges 2017	Total habitatges pendents	Total habitatges existents + pendents	Creixement sector %
Avellaneda	95	249	344	262,11
Barri Vell	2.407	0	2.407	0,00
Can Gibert del Pla	2.955	428	3.383	14,48
Carme	1.934	115	2.049	5,95
Domeny Nord	597	2	599	0,34
Domeny Sud	163	1.315	1.478	806,75
Eixample Nord	11.587	422	12.009	3,64
Eixample Sud	10.336	1.975	12.311	19,11
Font de la Pólvara	602	0	602	0,00
Fontajau	1.001	57	1.058	5,69
Gavarres	15	0	15	0,00
Germans Sàbat	252	0	252	0,00
Hortes	4	0	4	0,00
La Creueta	41	0	41	0,00
Mas Xirgu	9	0	9	0,00
Mercadal	1.818	15	1.833	0,83
Montilivi	2.393	254	2.647	10,61
Montjuïc	1.063	277	1.340	26,06
Muntanya de Campdorà	34	0	34	0,00
Palau	1.767	216	1.983	12,22
Pedrerres	71	0	71	0,00
Pedret	496	13	509	2,62
Pla de Campdorà	71	5	76	7,04
Pont Major	1.288	860	2.148	66,77
Sant Daniel	324	10	334	3,09
Sant Narcís	469	0	469	0,00
Sant Ponç	320	5	325	1,56
Santa Eugènia	3.870	150	4.020	3,88
Taialà	1.572	82	1.654	5,22
Torre Gironella	174	6	180	3,45
Vila-roja	667	160	827	23,99
Total	48.395	6.616	55.011	13,67

Sostre residencial disponible. Fases de creixement

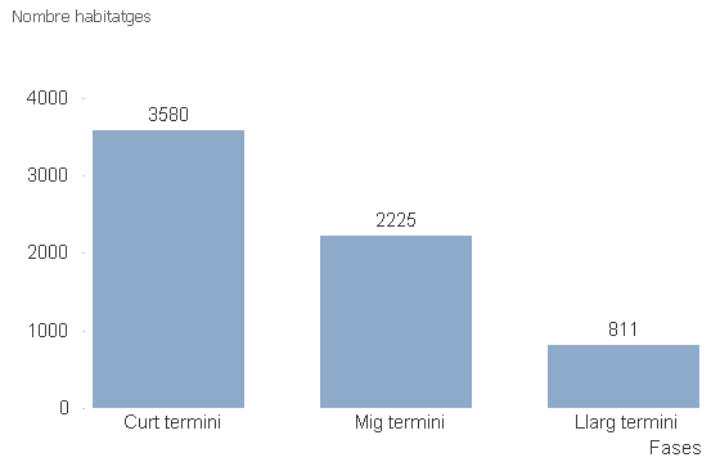

Sostre residencial disponible. Nombre d'habitatges per sectors

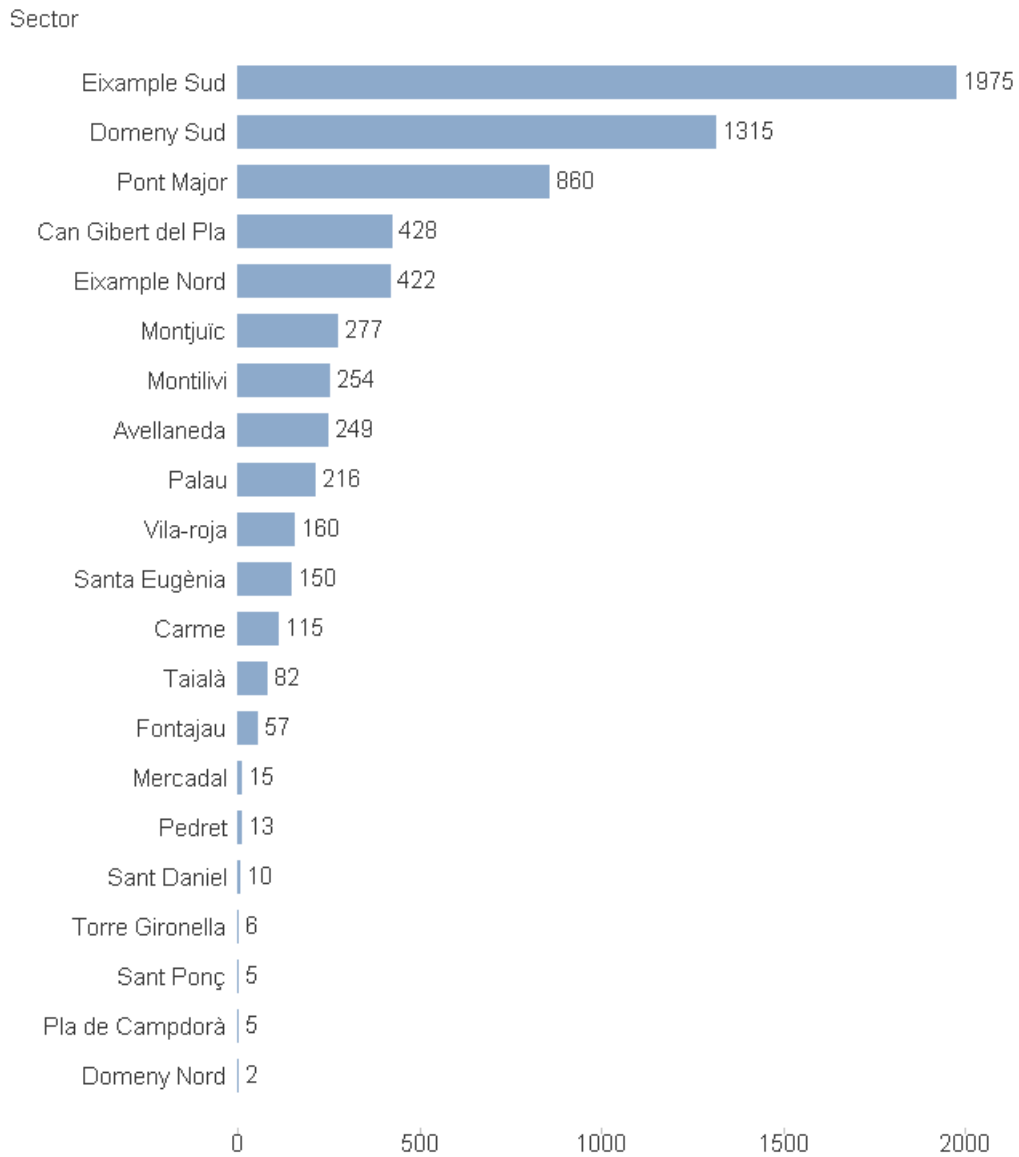

Desenvolupament a curt termini. Nombre d'habitatges per sector

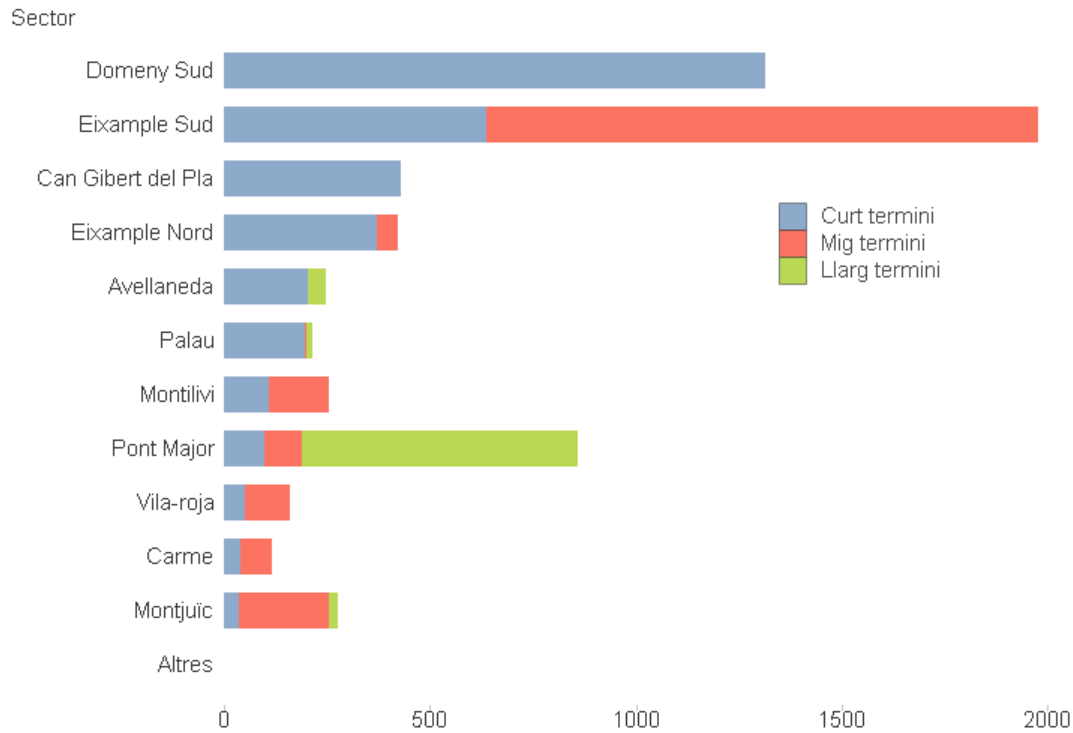

Desenvolupament a mig termini. Nombre d'habitatges per sector

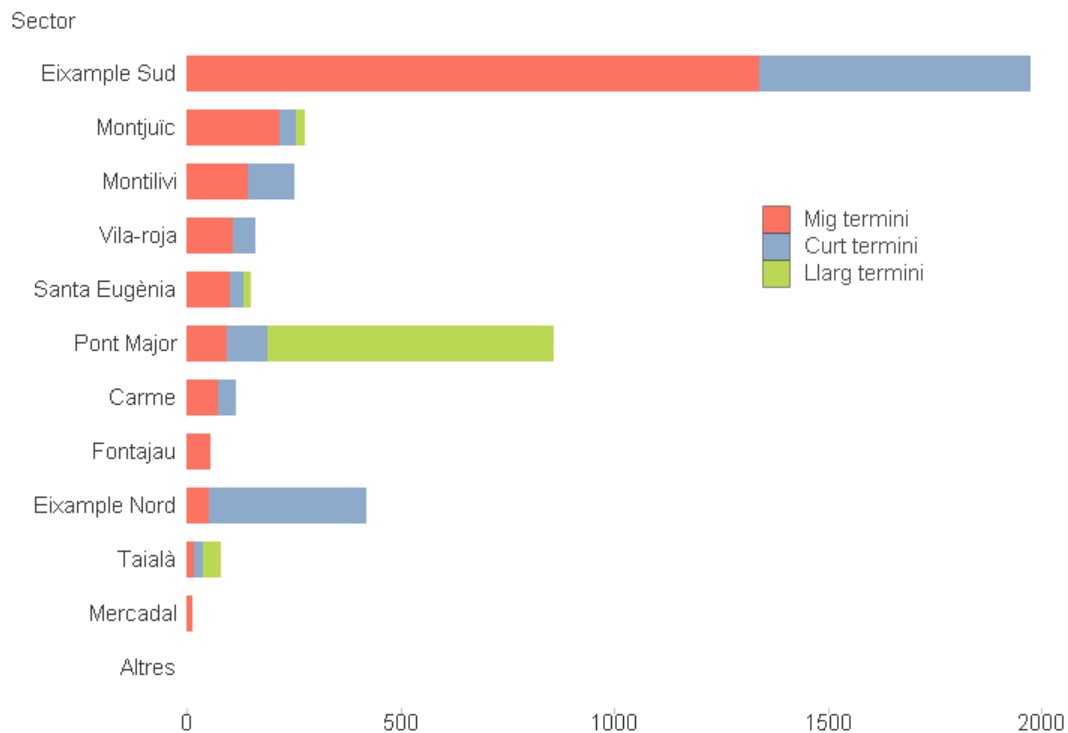

Desenvolupament a llarg termini. Nombre d'habitatges per sector

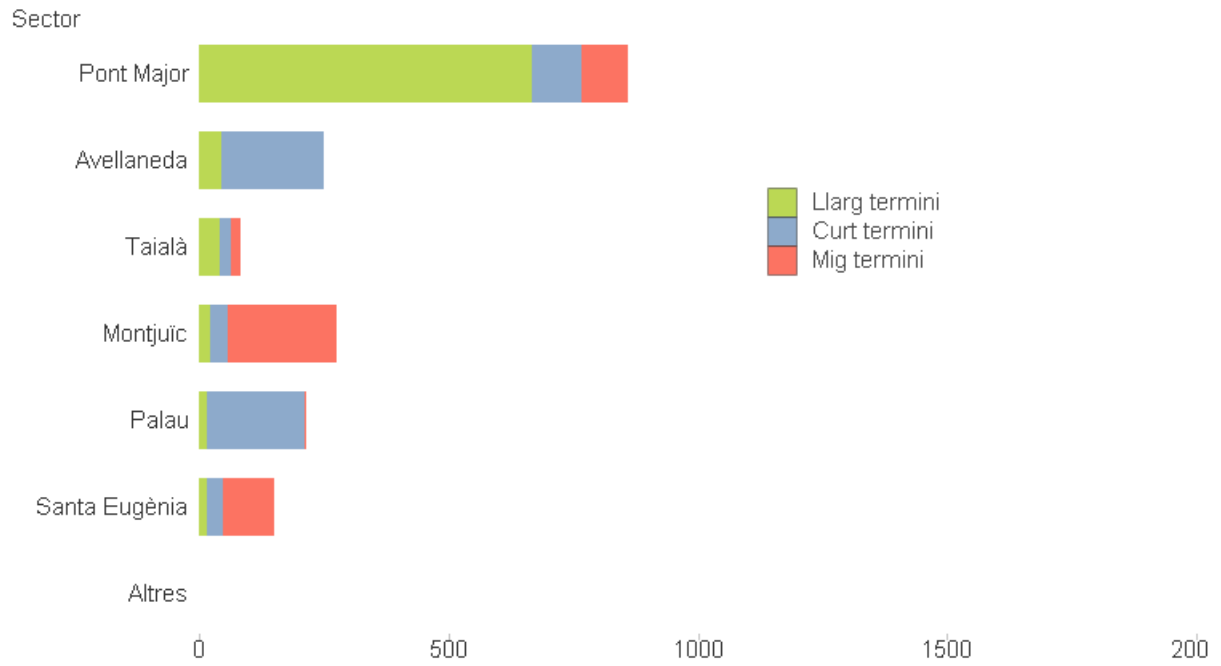

Sostre residencial disponible. m²

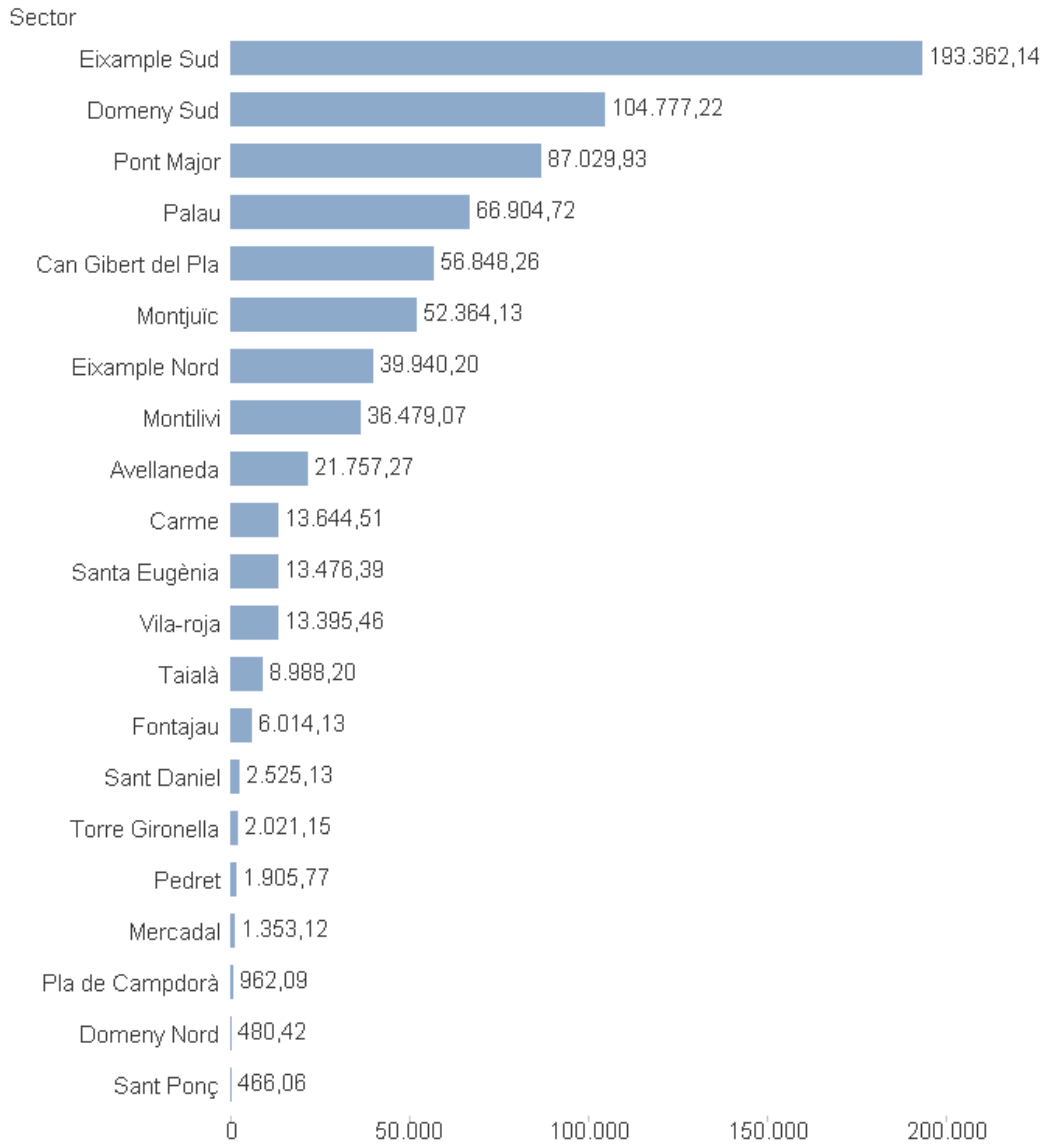

Percentatge de creixement respecte els habitatges existents

Sector

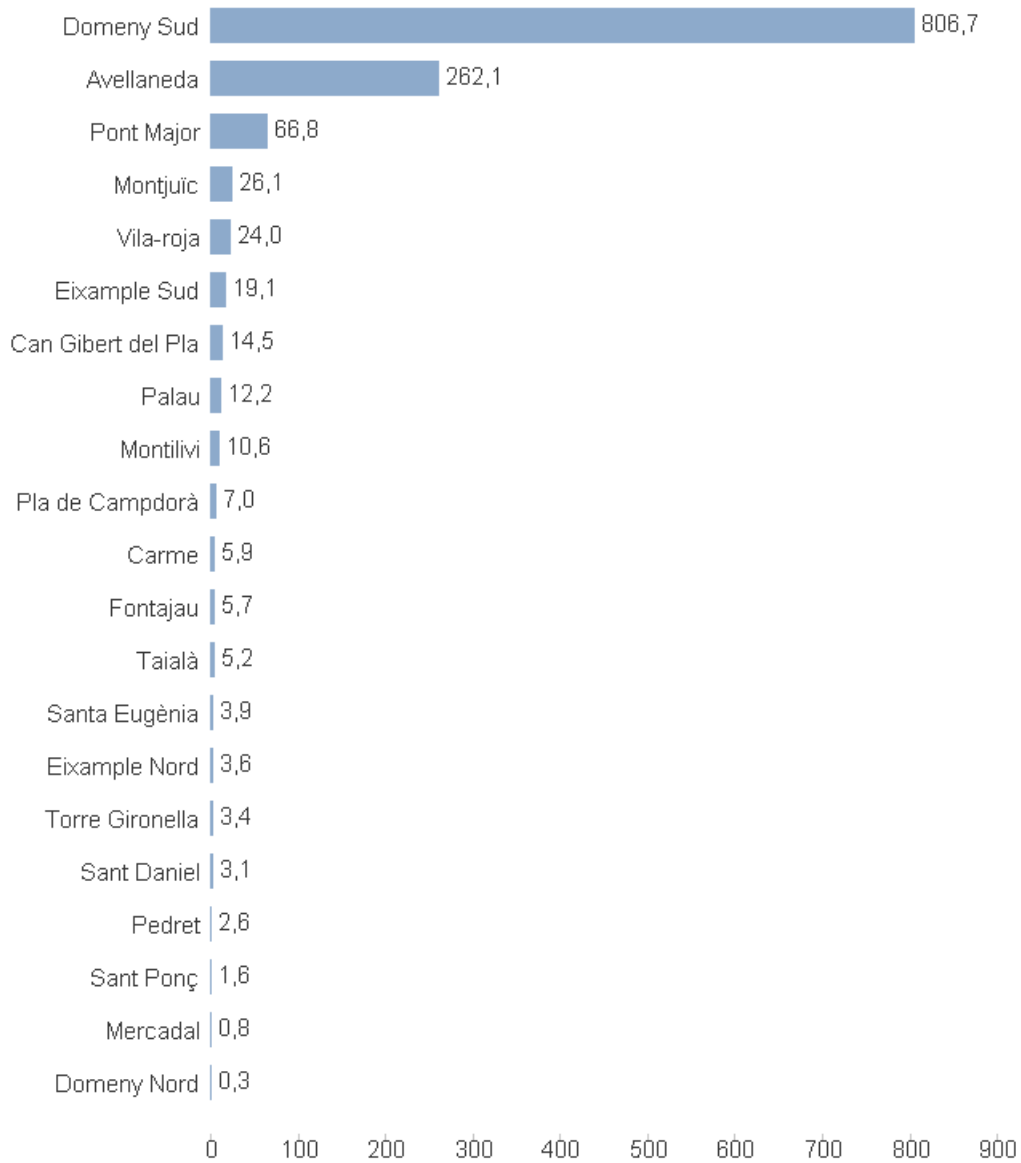

Cartografia

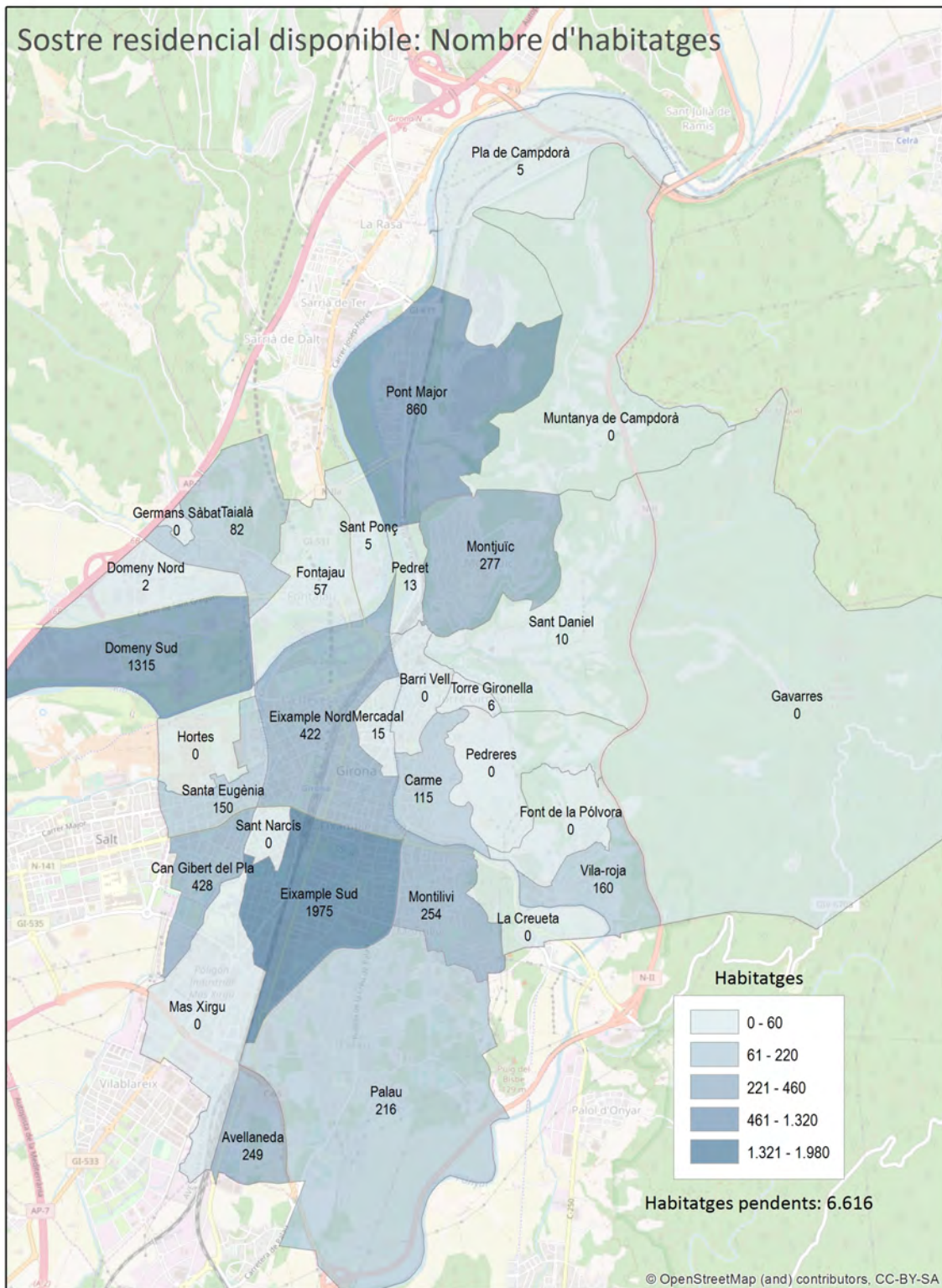

3.2. Annex

3.2.1. Recull fitxa i mapa per sectors

Avellaneda

	Potencial				Construït		Sostre construït segons ús					Habitatges			
	Clau	Superfície	Sostre	%	Sup. total	Sostre	Residencial	Obres	Equipament	Activitat	Altres	Sostre habitable	Fase 1	Fase 2	Fase 3
Sòl residencial	(1.3)				27,36	27,36	10,96	0,00	0,00	0,92	15,47	9,35	0	0	0
	(2.3)	20.431,98	2.595,46	5,25	1.320,43	2.276,78	2.276,78	0,00	0,00	0,00	0,00	1.842,39	0	0	26
	1.3	7.869,92	14.280,00	28,87									178	0	0
	1.4.b	2.413,28	1.680,00	3,40									21	0	0
	2.1	11.620,30	11.620,30	23,50	6.574,53	12.245,73	11.253,43	394,28	0,00	514,59	83,44	10.484,12	4	0	0
	2.3.a	6.283,60	2.513,44	5,08	1.158,32	1.726,50	1.726,50	0,00	0,00	0,00	0,00	1.691,79	0	0	0
	2.3.d	1.472,09	1.044,97	2,11	687,97	1.170,44	1.170,44	0,00	0,00	0,00	0,00	482,47	0	0	0
	2.4	8.871,00	9.450,00	19,11									0	0	0
	2.4.hp	4.109,00	4.050,00	8,19									0	0	0
		2.346,00	2.224,00										0	0	20
Total	65.417,16	49.458,17			9.768,61	17.446,81	16.438,11	394,28	0	515,51	98,91	14.510,12	203	0	46
Sòl no residencial	(4.2)				34,25	21,57	0,00	0,00	0,00	0,00	21,57	0,00			
	4.1				11.162,09	16.218,82	4.022,56	0,00	0,00	12.196,25	0,00	2.441,18			
	5.1				17.777,35	20.137,73	575,33	1.168,65	0,00	18.393,74	0,00	205,11			
	10				133,83	133,83	61,99	0,00	0,00	0,00	71,84	0,00			
	Total				28.973,68	36.378,11	4.597,90	1.168,65	0,00	30.590,00	21,57	2.646,29			
Sistemes urbanístics	(C.1)				17,94	6,70	0,00	0,00	0,00	0,00	6,70	0,00			
	(C.1.p)				17,26	0,00	0,00	0,00	0,00	0,00	0,00	0,00			
	A.2				875,76	1.283,48	941,58	0,00	0,00	316,40	25,50	585,92			
	A.4				2.569,88	2.569,88	0,00	0,00	0,00	2.569,88	0,00	0,00			
	E				1.068,73	0,00	0,00	0,00	0,00	0,00	0,00	0,00			
					1.280,23	1.576,35	766,91	0,00	0,00	809,44	0,00	697,60			
	Total				5.829,80	5.436,41	1.708,49	0,00	0,00	3.695,71	32,21	1.283,52			

Fase 1: ordenació detallada amb condició de solar ; Fase 2: ordenació detallada pendent d'executar ; Fase 3: sense planejament aprovat

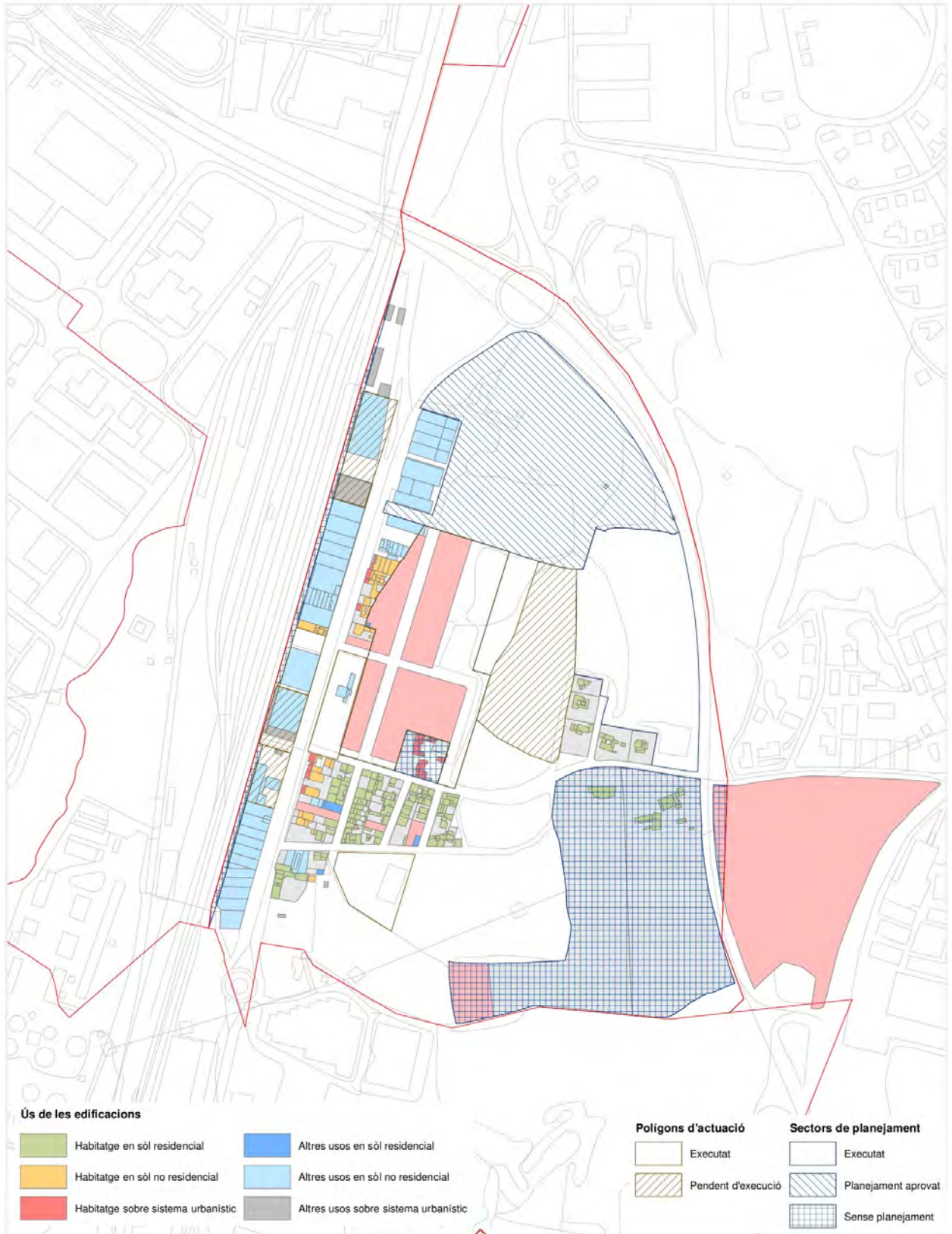

Barri Vell

	Potencial				Construït		Sostre construït segons ús					Habitatges			
	Clau	Superfície	Sostre	%	Sup. total	Sostre	Residencial	Obres	Equipament	Activitat	Altres	Sostre habitable	Fase 1	Fase 2	Fase 3
Sòl resid.	(7-E)			0,00	68,76	298,79	298,79	0,00	0,00	0,00	0,00	230,02			
	7	100.858,38	319.103,99	100,00	79.534,51	325.409,87	314.701,29	4.553,37	1.234,19	2.983,01	1.938,01	256.624,87			
	Total	100.858,38	319.103,99		79.603,28	325.708,66	315.000,07	4.553,37	1.234,19	2.983,01	1.938,01	256.854,89	0	0	0
Sòl no residencial	3.1				166,91	671,01	0,00	0,00	0,00	671,01	0,00	0,00			
	Total				166,91	671,01	0,00	0,00	0,00	671,01	0,00	0,00			
Sistemes urbanístics	(C.1)				22,93	114,66	114,66	0,00	0,00	0,00	0,00	91,72			
	A.2				801,61	943,92	783,63	0,00	101,54	34,17	24,59	518,63			
	A.3				14,19	23,56	23,56	0,00	0,00	0,00	0,00	23,56			
	C.1				498,34	724,03	320,33	0,00	321,54	0,00	82,17	214,46			
	C.1.a				1.655,22	56,48	17,65	0,00	0,00	38,83	0,00	13,24			
	C.1.ap				1.086,19	157,29	147,88	0,00	0,00	9,41	0,00	9,50			
	D				39,05	31,39	31,39	0,00	0,00	0,00	0,00	15,69			
	E				6.201,19	16.510,04	308,35	0,00	15.627,80	100,64	473,25	222,00			
	E.a				2.868,90	8.457,91	285,86	0,00	8.172,06	0,00	0,00	190,57			
	E.a/E.c				6.159,82	24.223,99	0,00	0,00	17.353,75	6.870,24	0,00	0,00			
	E.c				18.796,11	98.539,48	2.106,86	0,00	96.432,62	0,00	0,00	1.634,46			
	E.c/E.a				1.968,65	9.433,54	30,42	0,00	9.403,11	0,00	0,00	22,82			
	E.c/E.d				4.366,95	14.364,66	0,00	0,00	14.335,96	0,00	28,71	0,00			
	E.c/E.s				1.218,27	5.253,44	0,00	0,00	4.305,39	948,05	0,00	0,00			
	E.d				8.027,56	28.725,73	0,00	0,00	28.515,14	20,77	189,82	0,00			
E.d/E.c				1.153,31	3.176,49	0,00	0,00	3.176,49	0,00	0,00	0,00				
E.s				5.959,44	17.450,57	15,44	0,00	9.686,59	7.748,53	0,00	15,44				
Total				60.837,73	228.187,19	4.186,01	0,00	207.431,99	15.770,65	798,53	2.972,08				

Fase 1: ordenació detallada amb condició de solar ; Fase 2: ordenació detallada pendent d'executar ; Fase 3: sense planejament aprovat



Can Gibert del Pla

	Potencial				Construït		Sostre construït segons ús					Habitatges			
	Clau	Superfície	Sostre	%	Sup. total	Sostre	Residencial	Obres	Equipament	Activitat	Altres	Sostre habitable	Fase 1	Fase 2	Fase 3
Sòl residencial	1.2	50.358,034	158.099,42	44,60	44.817,85	157.261,95	154.461,42	0,00	0,00	2.800,53	0,00	123.584,58	20		
	1.4	9.163,126	34.603,44	9,76	9.015,08	34.642,91	34.642,91	0,00	0,00	0,00	0,00	33.272,84	0		
	2.3.d	4.416,346	1.588,77	0,45	1.010,34	1.813,12	209,28	0,00	0,00	1.603,84	0,00	209,28	0		
	(2.4)	17.728,940	36.180,00	10,21									290		
	2.4	1.873,431	7.013,97	1,98	1.806,61	6.183,33	6.183,33	0,00	0,00	0,00	0,00	4.491,50	0		
	2.4.a	27.646,692	117.033,59	33,01	23.756,32	116.357,65	116.254,77	0,00	0,00	102,88	0,00	102.922,69	0		
	(2.5)	8.088,710	18.453,00	5,21									118		
	Total	111.186,57	354.519,19			80.406,21	316.258,96	311.751,71	0,00	0,00	4.507,25	0,00	264.480,89	428	0
Sistemes urbanístics	A.2				2.920,22	4.420,32	4.221,60	0,00	129,62	69,10	0,00	3.561,96			
	A.3				415,71	1.444,71	1.421,46	0,00	23,24	0,00	0,00	1.330,96			
	C.1				1.184,48	1.313,84	1.293,92	0,00	19,92	0,00	0,00	1.177,18			
	C.1.ap				38,28	0,00	0,00	0,00	0,00	0,00	0,00	0,00			
	D				9,63	9,63	9,63	0,00	0,00	0,00	0,00	9,63			
	E.c				387,01	387,01	0,00	0,00	387,01	0,00	0,00	0,00			
	E.d				12.475,20	18.923,61	0,00	0,00	18.227,31	696,30	0,00	0,00			
	E.e				2.142,94	2.723,00	129,57	0,00	2.593,44	0,00	0,00	129,30			
	E.e/E.s				2.884,83	4.341,63	0,00	0,00	4.341,63	0,00	0,00	0,00			
	E.g				807,18	818,46	0,00	0,00	818,46	0,00	0,00	0,00			
Total				9.322,51	18.486,36	17.721,90	764,47	0,00	0,00	0,00	0,00	17.289,72			

Fase 1: ordenació detallada amb condició de solar ; Fase 2: ordenació detallada pendent d'executar ; Fase 3: sense planejament aprovat



Carme

	Potencial				Construït		Sostre construït segons ús					Habitatges			
	Clau	Superfície	Sostre	%	Sup. total	Sostre	Residencial	Obres	Equipament	Activitat	Altres	Sostre habitable	Fase 1	Fase 2	Fase 3
Sòl residencial	1.2	71.365,42	199.265,22	73,42	57.402,75	183.569,97	177.209,87	429,19	19,25	5.704,43	207,25	142.315,58	18	75	
	1.3.a	25.935,82	26.995,90	9,95	13.927,64	27.205,29	26.976,52	197,10	0,00	31,67	0,00	25.428,80	3		
	1.4	892,94	771,96	0,28	430,14	797,91	797,91	0,00	0,00	0,00	0,00	789,32	0		
	1.4.a	1.027,85	3.102,05	1,14	645,60	3.302,37	3.302,37	0,00	0,00	0,00	0,00	2.959,41	0		
	2.2.a	527,08	316,25	0,12	8,43	11,41	11,41	0,00	0,00	0,00	0,00	5,96	2		
	2.2.b	11.953,90	7.172,34	2,64	2.427,40	4.362,45	4.362,45	0,00	0,00	0,00	0,00	3.823,98	3		
	2.2.g	33.518,78	20.111,27	7,41	11.951,65	21.087,78	20.693,49	230,30	0,12	161,82	2,05	19.553,06	5		
	2.2.h	4.134,80	2.480,88	0,91	508,21	865,11	642,62	222,49	0,00	0,00	0,00	631,49	4		
	2.3.a	10.040,34	4.016,14	1,48	836,71	1.453,37	1.453,37	0,00	0,00	0,00	0,00	1.435,94	5		
	2.3.d	2.376,50	892,73	0,33	783,67	1.218,18	1.218,18	0,00	0,00	0,00	0,00	1.021,70	0		
	2.3.k	6.478,72	2.591,49	0,95	2.345,13	3.712,64	3.712,64	0,00	0,00	0,00	0,00	3.173,49	0		
	2.3.m	10.481,93	2.620,48	0,97	953,76	1.454,46	1.425,39	0,00	0,00	0,00	29,07	1.380,33	0		
	2.4	2.407,76	1.056,22	0,39	607,86	1.176,05	1.176,05	0,00	0,00	0,00	0,00	1.114,91	0		
Total	181.141,84	271.392,93		92.828,96	250.217,00	242.982,27	1.079,07	19,37	5.897,92	238,37	203.633,98	40	75	0	
Sòl no res.	3.2				3.410,18	4.033,56	0,00	0,00	0,00	4.033,56	0,00	0,00			
	Total				3.410,18	4.033,56	0,00		0,00	4.033,56	0,00	0,00			

	Potencial				Construït		Sostre construït segons ús					Habitatges			
	Clau	Superfície	Sostre	%	Sup. total	Sostre	Residencial	Obres	Equipament	Activitat	Altres	Sostre habitable	Fase 1	Fase 2	Fase 3
Sistemes urbanístics	A.2				2.433,30	2.762,00	2.603,67	2,82	141,51	13,69	0,32	2.031,86			
	A.3				30,45	77,39	72,36	0,00	4,95	0,09	0,00	65,37			
	C.1				1.695,03	946,46	562,06	0,00	64,13	320,28	0,00	505,82			
	C.1.a				2.106,93	0,00	0,00	0,00	0,00	0,00	0,00	0,00			
	C.3				4.302,41	4.223,95	1.909,02	0,00	0,00	1.245,41	1.069,52	1.385,94			
	D				256,56	65,03	65,03	0,00	0,00	0,00	0,00	60,80			
	E				92,46	168,32	0,00	0,00	168,32	0,00	0,00	0,00			
	E.a				1.591,65	3.208,12	0,00	0,00	3.208,12	0,00	0,00	0,00			
	E.c				496,36	827,27	21,15	0,00	806,13	0,00	0,00	13,38			
	E.d				3.806,16	7.996,38	188,97	0,00	7.807,41	0,00	0,00	11,74			
	E.d/E.c				2.958,64	7.827,17	52,43	0,00	7.774,74	0,00	0,00	48,38			
	E.s				1.404,16	4.794,41	23,19	0,00	4.771,22	0,00	0,00	20,93			
	F				1.168,90	3.210,22	48,56	0,00	3.161,66	0,00	0,00	0,00			
Total				22.343,00	36.106,74	5.546,44	2,82	27.908,18	1.579,47	1.069,84	4.144,22				

Fase 1: ordenació detallada amb condició de solar ; Fase 2: ordenació detallada pendent d'executar ; Fase 3: sense planejament aprovat



Domeny Nord

	Potencial				Construït		Sostre construït segons ús					Habitatges			
	Clau	Superfície	Sostre	%	Sup. total	Sostre	Residencial	Obres	Equipament	Activitat	Altres	Sostre habitable	Fase 1	Fase 2	Fase 3
Sòl residencial	1.2	2.327,05	2.572,06	4,09	1.001,02	2.625,22	2.625,22	0,00	0,00	0,00	0,00	2.570,87	0		
	1.3.a	5.872,58	4.679,98	7,45	2.485,63	4.788,37	4.788,37	0,00	0,00	0,00	0,00	4.555,61	0		
	1.3.f	2.744,40	2.470,03	3,93	1.211,89	2.983,91	2.983,91	0,00	0,00	0,00	0,00	2.939,76	0		
	1.4	37.701,66	43.648,86	69,48	17.775,21	47.810,53	47.810,53	0,00	0,00	0,00	0,00	47.500,54	0		
	1.4.a	3.186,98	3.145,55	5,01	2.249,88	3.455,70	3.455,70	0,00	0,00	0,00	0,00	3.160,79	0		
	2.2.g	2.641,33	1.584,80	2,52	895,72	1.662,82	1.662,82	0,00	0,00	0,00	0,00	1.596,25	2		
	2.2.o	6.602,25	3.961,35	6,31	1.954,02	2.837,59	2.837,59	0,00	0,00	0,00	0,00	2.444,01	0		
	2.3.a	865,67	346,27	0,55	153,85	153,85	153,85	0,00	0,00	0,00	0,00	129,23	0		
	2.3.i	923,68	415,66	0,66	147,89	285,73	285,73	0,00	0,00	0,00	0,00	275,70	0		
Total	62.865,60	62.824,55			27.875,11	66.603,72	66.603,72	0,00	0,00	0,00	0,00	65.172,75	2	0	0
Sòl no residencial	3.1				1.048,13	1.401,43	1.401,43	0,00	0,00	0,00	0,00	923,23			
	3.2.b				227,80	352,77	347,32	0,00	0,00	0,00	5,45	299,21			
	5.1				15.182,04	17.427,96	7.396,68	0,00	0,00	10.031,28	0,00	7.396,68			
	5.1.a				18.021,73	23.961,91	9.041,84	0,00	0,00	14.920,07	0,00	8.610,16			
	5.1.b				25.242,32	39.982,17	0,00	0,00	0,00	39.982,17	0,00	0,00			
	5.2.d				12.208,22	18.139,89	0,00	0,00	0,00	18.139,35	0,54	0,00			
	Total				71.930,24	101.266,14	18.187,28	0,00	0,00	83.072,87	5,99	17.229,29			
Sistemes urbanístics	A.1				1.305,16	1.438,20	322,89	0,00	0,00	1.115,31	0,00	266,08			
	A.2				395,73	270,96	142,99	0,00	9,83	118,15	0,00	128,65			
	A.3				5,92	5,92	5,92	0,00	0,00	0,00	0,00	0,00			
	C.1				261,40	227,68	28,39	0,00	0,00	193,23	6,06	28,39			
	E				3.779,16	7.128,56	0,00	0,00	7.128,56	0,00	0,00	0,00			
	E.c				1.096,16	714,02	0,00	0,00	714,02	0,00	0,00	0,00			
	E.d				4.468,82	6.502,67	0,00	0,00	6.502,67	0,00	0,00	0,00			
	Total				11.312,36	16.288,01	500,18	0,00	14.355,08	1.426,68	6,06	423,11			

Fase 1: ordenació detallada amb condició de solar ; Fase 2: ordenació detallada pendent d'executar ; Fase 3: sense planejament aprovat

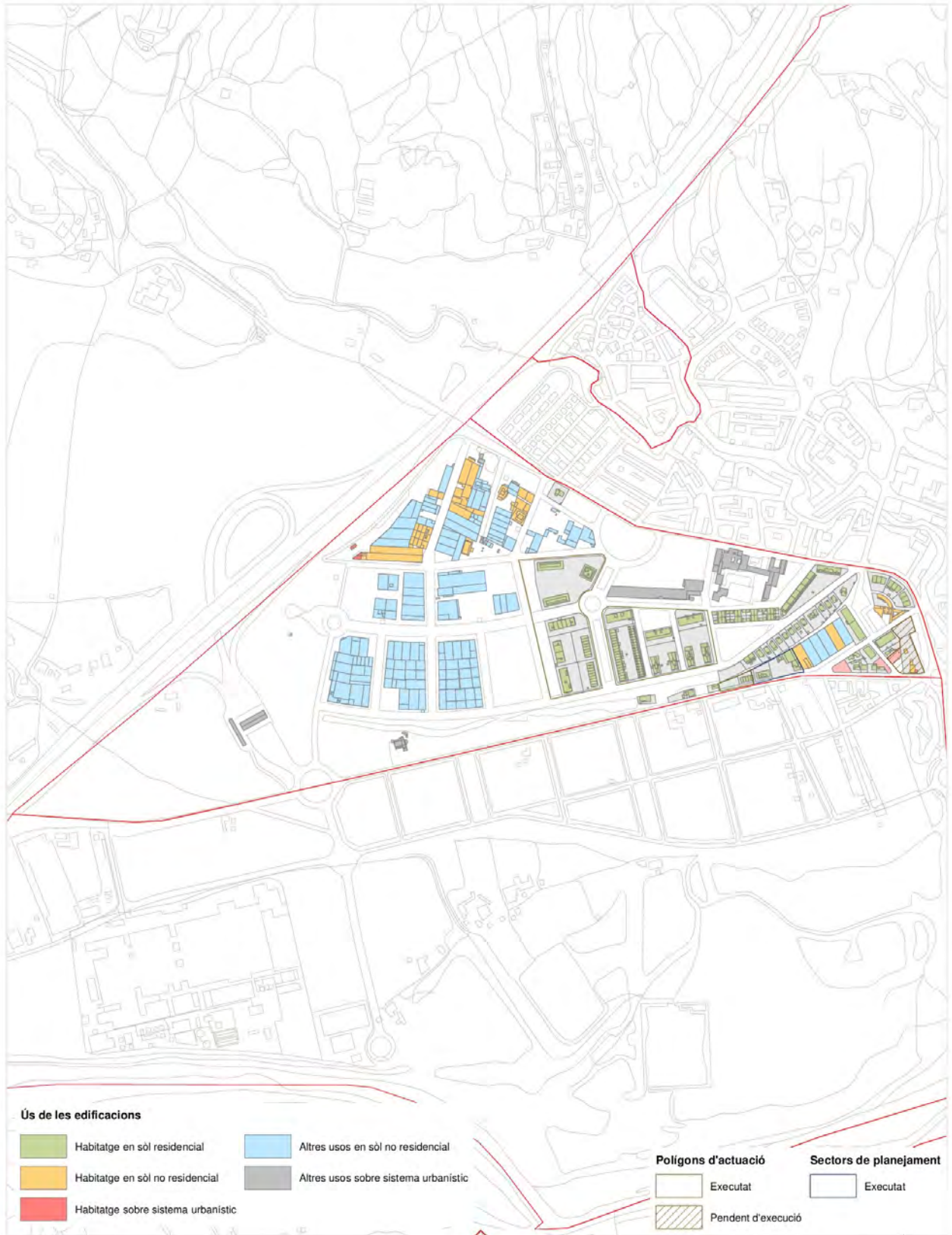

Domeny Sud

	Potencial				Construït		Sostre construït segons ús					Habitatges			
	Clau	Superfície	Sostre	%	Sup. total	Sostre	Residencial	Obres	Equipament	Activitat	Altres	Sostre habitable	Fase 1	Fase 2	Fase 3
Sòl residencial	1.2	6.463,63	14.645,63	10,00	3.109,42	6.594,20	6.594,20	0,00	0,00	0,00	0,00	5.386,88	0		
	1.3	4.834,64	9.020,46	6,16	3.380,61	5.822,19	5.822,19	0,00	0,00	0,00	0,00	5.299,10	0		
	1.3.hp	230,09	1.485,50	1,01	0,93	0,93	0,93	0,00	0,00	0,00	0,00	0,93	3		
	1.4	15.390,38	14.639,87	9,99	5.337,74	9.758,24	9.758,24	0,00	0,00	0,00	0,00	9.018,60	0		
	2.4	1.207,30	2.315,50	1,58									14		
	2.4.d.hp	7.612,73	17.539,53	11,97									202		
	2.5.c	44.805,52	47.493,85	32,42	10,71	10,71	0,00	0,00	0,00	0,00	10,71	0,00	593		
	2.5.c.hp	8.626,86	9.144,47	6,24									113		
	2.5.c_1	11.234,76	9.324,85	6,37									116		
	2.5.c_1-hp	3.589,99	2.979,69	2,03	12,38	0,00	0,00	0,00	0,00	0,00	0,00	0,00	37		
	2.5.c_2	4.180,90	4.431,75	3,03									0		
	2.5.c_2-hp	5.499,17	5.829,12	3,98									138		
	2.5.c_3	7.205,06	7.637,37	5,21									99		
	Total	120.881,03	146.487,59			11.851,79	22.186,26	22.175,56	0,00	0,00	0,00	10,71	19.705,50	1.315	0
Sòl no residencial	5.1.a				10.063,71	11.384,10	0,00	0,00	0,00	11.384,10	0,00	0,00			
	5.2				99.807,62	146.547,66	4.212,66	0,00	0,00	141.829,93	505,07	2.504,45			
	8				4.365,37	8.903,93	8.903,93	0,00	0,00	0,00	0,00	8.086,74			
	Total				114.236,71	166.835,69	13.116,59	0,00	0,00	153.214,03	505,07	10.591,19			
Sistemes urbanístics	A.2				1.545,79	2.368,46	711,29	0,00	0,00	1.633,24	23,93	625,21			
	C.1				1.052,81	1.005,56	0,00	0,00	0,00	968,46	37,10	0,00			
	C.5				64,82	64,82	8,44	0,00	0,00	0,00	56,39	8,44			
	E				1.241,07	1.241,07	0,00	0,00	0,00	1.241,07	0,00	0,00			
	E.d/c/a				3.179,27	4.176,58	0,00	0,00	4.176,58	0,00	0,00	0,00			
	Total				7.083,77	8.856,50	719,73	0,00	4.176,58	3.842,77	117,41	633,64			

Fase 1: ordenació detallada amb condició de solar ; Fase 2: ordenació detallada pendent d'executar ; Fase 3: sense planejament aprovat

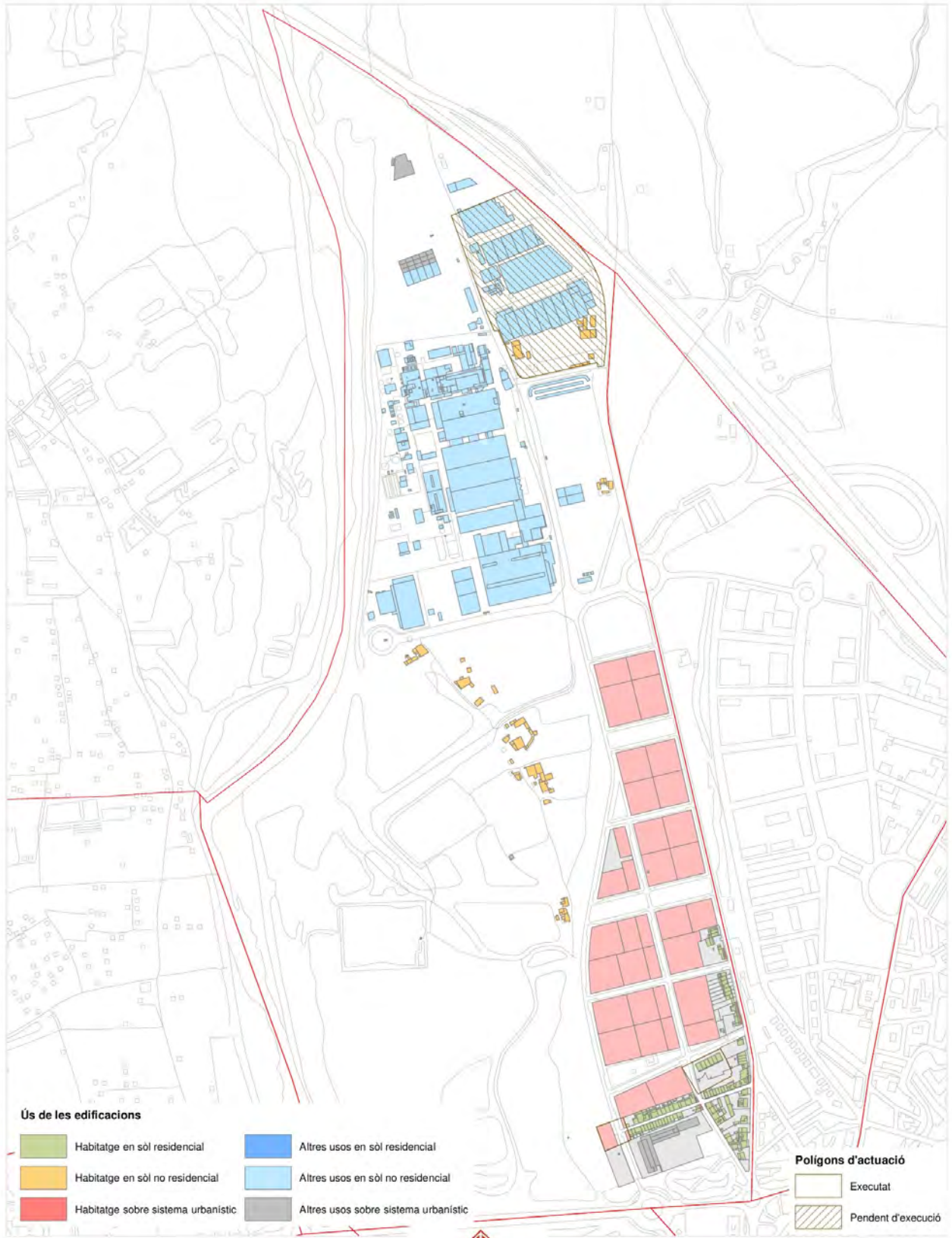

Eixample Nord

	Potencial				Construït			Sostre construït segons ús				Sostre habitable			Habitatges		
	Clau	Superfície	Sostre	%	Sup. total	Sostre	Residencial	Obres	Equipament	Activitat	Altres	Fase 1	Fase 2	Fase 3			
Sòl residencial	1.2	346.222,29	1.429.537,67	80,02	316.508,08	1.418.156,95	1.354.814,64	9.783,47	7.734,54	43.523,29	2.301,00	1.048.262,03	352	10			
	1.2.a	21.024,05	51.864,64	2,90	16.139,32	49.522,90	46.088,66	2.586,35	0,00	847,90	0,00	36.769,85	0	0			
	1.2.b	16.115,66	68.560,47	3,84	15.627,93	67.373,41	51.014,88	1.490,40	0,00	14.868,13	0,00	38.747,84	5	0			
	1.2.c	384,82	2.426,44	0,14	384,99	2.985,27	2.985,27	0,00	0,00	0,00	0,00	2.413,98	0	0			
	1.2.d	29.387,03	113.957,14	6,38	27.269,84	102.452,75	87.758,49	249,91	0,00	13.444,49	999,86	67.792,86	14	0			
	1.2.g	1.454,20	4.757,95	0,27	1.277,67	4.671,38	0,50	0,00	4.670,88	0,00	0,00	0,25	0	41			
	1.4	10.484,69	28.624,48	1,60	7.100,75	26.335,21	21.220,45	0,00	2.807,13	2.307,63	0,00	17.341,83	0	0			
	1.4.a	6.100,51	53.481,51	2,99	5.654,74	53.555,80	53.555,80	0,00	0,00	0,00	0,00	47.008,31	0	0			
	2.3.d	2.132,24	466,45	0,03	256,72	592,69	592,69	0,00	0,00	0,00	0,00	509,37	0	0			
	2.4.a	894,73	4.340,65	0,24	896,59	5.180,84	5.180,84	0,00	0,00	0,00	0,00	3.387,96	0	0			
	2.5	4.943,04	19.087,53	1,07	4.950,72	19.626,26	14.194,94	0,00	0,00	5.431,32	0,00	12.853,12	0	0			
	7	14.468,53	9.375,03	0,52	5.453,70	9.710,51	9.710,51	0,00	0,00	0,00	0,00	9.141,88	0	0			
Total	453.611,79	1.786.479,96			401.521,04	1.760.163,96	1.647.117,68	14.110,12	15.212,56	80.422,74	3.300,86	1.284.229,29	371	51	0		
Sòl no residencial	3.1				7.159,78	30.155,59	3.754,16	0,00	0,00	26.401,43	0,00	3.689,78					
	3.2.c				309,54	1.884,46	0,00	0,00	1.884,46	0,00	0,00	0,00					
	4.1				7.018,21	10.164,56	0,00	0,00	0,00	10.164,56	0,00	0,00					
	Total				14.487,54	42.204,61	3.754,16	0,00	1.884,46	36.565,99	0,00	3.689,78					

	Potencial			Construït		Sostre construït segons ús					Habitatges			
	Clau	Superfície	Sostre %	Sup. total	Sostre	Residencial	Obres	Equipament	Activitat	Altres	Sostre habitable	Fase 1	Fase 2	Fase 3
Sistemes urbanístics	A.2			28.365,87	28.622,38	24.573,00	194,42	2.115,79	1.739,12	0,05	19.137,59			
	A.3			1.067,56	242,62	223,52	0,00	19,10	0,00	0,00	183,75			
	A.4			28,84	11,32	11,32	0,00	0,00	0,00	0,00	9,43			
	A.4/B			30,63	30,63	0,00	0,00	30,63	0,00	0,00	0,00			
	A/B			7,74	0,00	0,00	0,00	0,00	0,00	0,00	0,00			
	C.1			16.068,40	3.845,50	1.282,77	0,00	2.269,06	137,19	156,48	1.176,10			
	C.1.a			7.297,22	373,90	208,99	0,00	119,05	45,85	0,00	144,18			
	C.1.a/B			2.829,82	1.976,39	0,00	0,00	0,00	1.100,99	875,40	0,00			
	C.1.ap			13.195,88	1.340,23	1.154,91	0,00	0,00	185,31	0,00	862,78			
	C.1.p/B			846,58	1.225,36	0,00	0,00	0,00	1.225,36	0,00	0,00			
	C.5			6,45	6,45	0,00	0,00	0,00	0,00	0,00	6,45	0,00		
	D			162,02	747,59	747,59	0,00	0,00	0,00	0,00	0,00	573,01		
	E			5.160,75	1.070,02	0,00	0,00	1.070,02	0,00	0,00	0,00	0,00		
	E.a			7.567,01	37.636,51	0,00	0,00	22.208,15	15.428,36	0,00	0,00			
	E.c			10.548,99	19.242,49	0,00	0,00	19.242,49	0,00	0,00	0,00			
	E.d			17.690,02	48.582,68	56,26	0,00	48.526,42	0,00	0,00	38,21			
	E.d/E.c			915,11	915,11	0,00	0,00	915,11	0,00	0,00	0,00			
	E.s			4.396,11	12.908,84	103,12	0,00	12.805,72	0,00	0,00	80,73			
	E.s/E.c			2.388,19	4.593,85	0,00	0,00	4.593,85	0,00	0,00	0,00			
	E/B			5.706,10	8.771,31	0,00	0,00	6.810,85	1.960,45	0,00	0,00			
F			1.751,27	2.810,17	0,00	0,00	2.464,00	346,17	0,00	0,00				
Total				126.030,59	174.953,36	28.361,48	194,42	123.190,25	22.168,81	1.038,39	22.205,78			

Fase 1: ordenació detallada amb condició de solar ; Fase 2: ordenació detallada pendent d'executar ; Fase 3: sense planejament aprovat



Eixample Sud

	Potencial				Construït		Sostre construït segons ús					Habitatges			
	Clau	Superfície	Sostre	%	Sup. total	Sostre	Residencial	Obres	Equipa.	Activitat	Altres	Sostre habitable	Fase 1	Fase 2	Fase 3
Sòl residencial	1.2	356.197,93	1.156.028,95	71,96	285.665,87	950.391,95	897.644,56	11.334,77	378,60	38.215,84	2.818,18	714.942,31	402	193	
	1.2.f	8.497,94	43.863,43	2,73	6.057,90	7.263,10	449,72	0,00	0,00	6.813,38	0,00	224,86	0	408	
	1.2.f.hp	4.029,53	21.625,09	1,35	2.459,62	3.339,46	0,00	0,00	0,00	3.327,37	12,09	0,00	0	210	
	1.3	6.149,29	12.244,49	0,76	3.785,65	12.020,16	11.790,77	229,39	0,00	0,00	0,00	11.301,14	0	0	
	1.3.a	4.030,18	14.022,72	0,87	3.323,44	8.563,51	8.563,51	0,00	0,00	0,00	0,00	8.412,28	0	0	
	1.4	15.656,81	49.029,69	3,05	17.343,71	63.602,96	60.392,70	0,00	2.154,54	1.055,73	0,00	51.093,88	0	152	
	1.4.a	25.412,61	86.299,48	5,37	18.369,25	85.624,60	84.747,43	0,00	1,00	876,17	0,00	73.214,16	0	0	
	2.2.d	3.610,24	5.415,35	0,34	2.011,31	3.412,07	3.412,07	0,00	0,00	0,00	0,00	3.244,58	0	0	
	2.4	12.226,67	30.184,98	1,88	9.788,70	31.694,14	28.052,87	0,00	0,00	3.641,27	0,00	25.301,45	0	0	
	2.4.a	9.192,07	30.650,73	1,91	8.847,74	31.905,10	31.905,10	0,00	0,00	0,00	0,00	28.974,97	0	0	
	2.4.b	10.627,90	56.724,54	3,53	7.803,17	54.331,11	53.706,67	0,00	0,00	624,44	0,00	50.785,39	0	69	
	2.4.b.2	1.014,50	2.992,00	0,19	932,03	3.148,21	3.146,76	0,00	0,00	0,00	1,45	3.071,40	0	0	
	2.4.b.3	2.008,21	5.101,00	0,32	1.666,12	5.396,71	5.390,48	0,00	0,00	0,00	6,23	4.290,92	0	0	
	2.4.c	10.078,20	43.937,52	2,74	9.351,76	34.487,15	34.487,15	0,00	0,00	0,00	0,00	29.204,44	0	0	
	7	2.620,96	1.169,75	0,07	859,25	1.198,38	1.198,38	0,00	0,00	0,00	0,00	1.168,14	0	0	
	2.4	17.132,76	24.584,00	1,53	0,00	0,00	0,00	0,00	0,00	0,00	0,00	0,00	0	307	
(2.4)	21.182,00	22.583,00	1,41	4.151,20	12.269,88	12.269,88	0,00	0,00	0,00	0,00	11.763,86	234	0		
Total	509.667,80	1.606.456,72			382.416,72	1.308.648,48	1.237.158,05	11.564,16	2.534,14	54.554,19	2.837,95	1.016.993,79	636	1.339	0
Sòl no residencial	3.1				10.118,81	20.226,60	0,00	0,00	0,00	20.226,60	0,00	0,00			
	3.2				749,26	6.077,72	0,00	0,00	0,00	6.077,72	0,00	0,00			
	3.2.k				37,18	37,18	0,00	0,00	0,00	37,18	0,00	0,00			
	3.2.l				421,42	421,42	0,00	0,00	0,00	421,42	0,00	0,00			
	3.2.m				54,85	54,85	0,00	0,00	0,00	54,85	0,00	0,00			
	3.2.o				937,70	2.471,05	0,00	0,00	0,00	0,00	2.471,05	0,00			
	4.1.a				7.101,11	28.594,50	0,00	0,00	0,00	28.594,50	0,00	0,00			
	5.1				5.851,84	8.472,25	843,42	513,71	0,00	7.092,55	22,56	272,73			
	5.1.a				13.514,42	21.273,50	5.541,49	0,00	16,95	15.710,25	4,81	2.843,32			
	5.2				2.865,45	2.923,84	0,00	0,00	0,00	2.923,84	0,00	0,00			
	Total				41.652,05	90.552,91	6.384,91	513,71	16,95	81.138,92	2.498,42	3.116,05			

	Clau	Potencial			Construït			Sostre construït segons ús				Sostre habitable	Habitatges		
		Superfície	Sostre	%	Sup. total	Sostre	Residencial	Obres	Equipament	Activitat	Altres		Fase 1	Fase 2	Fase 3
Sistemes urbanístics	(C.1.a)				795,24	1.119,56	0,00	0,00	1.119,56	0,00	0,00	0,00			
	(E.c)				2.723,24	4.354,97	0,00	0,00	4.354,97	0,00	0,00	0,00			
	A.2				24.925,90	30.834,33	17.306,88	40,90	420,37	10.511,56	2.554,63	13.561,87			
	A.3				59,10	203,58	202,75	0,00	0,00	0,83	0,00	152,48			
	A.4				731,41	471,17	432,85	0,00	0,00	0,00	38,32	410,68			
	B/A				3.005,82	3.935,03	5,86	0,00	0,00	3.586,81	342,36	5,86			
	C.1				11.155,50	11.975,47	2.509,42	0,00	66,03	9.031,01	369,01	1.868,62			
	C.1.a				2.807,35	569,65	20,16	0,00	23,51	81,19	444,79	16,32			
	C.1.ap				6.392,17	1.326,88	1.326,88	0,00	0,00	0,00	0,00	1.252,98			
	C.1.ap-4.1.A				17,06	21,71	0,00	0,00	0,00	21,71	0,00	0,00			
	C.1.p				345,41	0,00	0,00	0,00	0,00	0,00	0,00	0,00			
	C.1/1.4.a*				3,74	22,42	22,42	0,00	0,00	0,00	0,00	18,69			
	E				12.393,60	25.258,00	557,12	0,00	14.947,59	386,64	9.366,65	522,85			
	E.a				2.940,76	9.566,21	65,27	0,00	8.122,19	1.378,75	0,00	54,35			
	E.c				3.798,28	3.733,44	0,00	0,00	3.733,44	0,00	0,00	0,00			
	E.d				9.250,20	16.429,87	0,00	0,00	16.429,87	0,00	0,00	0,00			
	E.e				8.404,32	10.535,56	0,00	0,00	10.535,56	0,00	0,00	0,00			
	E.e/E.c				3.606,88	2.714,72	0,00	0,00	1.288,49	1.426,24	0,00	0,00			
	E.s				1.457,68	7.674,68	11,05	0,00	7.663,63	0,00	0,00	6,54			
Total				94.813,66	130.747,27	22.460,68	40,90	68.705,20	26.424,72	13.115,77	17.871,24				

Fase 1: ordenació detallada amb condició de solar ; Fase 2: ordenació detallada pendent d'executar ; Fase 3: sense planejament aprovat

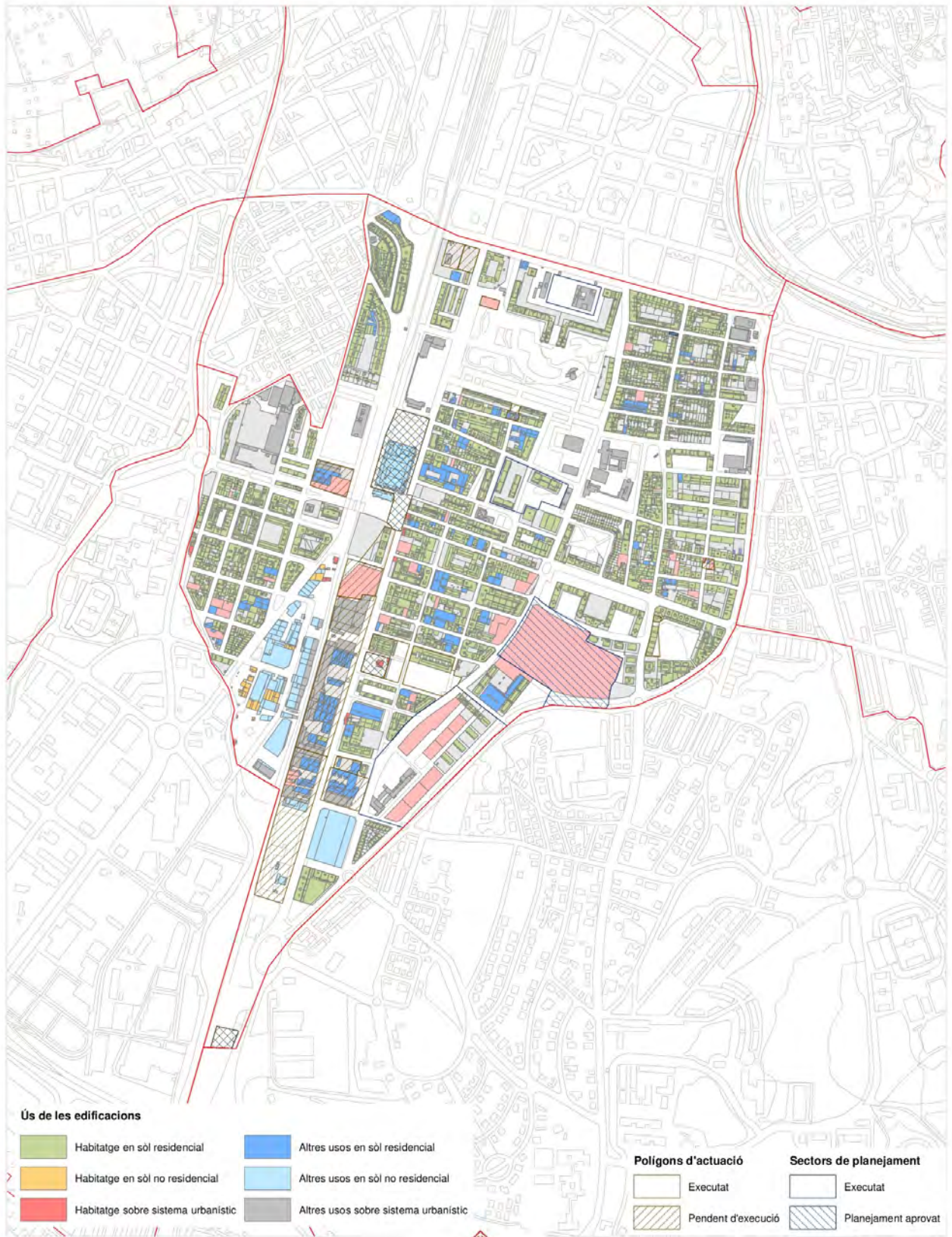

Font de la Pólvora

	Potencial			%	Construït		Sostre construït segons ús					Habitatges			
	Clau	Superfície	Sostre		Sup. total	Sostre	Residencial	Obres	Equipament	Activitat	Altres	Sostre habitable	Fase 1	Fase 2	Fase 3
Sòl res.	2.4.a	23.354,77	45.319,80	100,00	11.924,66	46.775,40	45.888,98	0,00	0,00	658,87	227,55	44.304,23			
	Total	23.354,77	45.319,80		11.924,66	46.775,40	45.888,98	0,00	0,00	658,87	227,55	44.304,23	0	0	0
Sòl no res.	5.1	7.839,66	12.543,45		5.126,33	5.864,80	0,00	0,00	0,09	5.864,72	0,00	0,00			
	9				839,08	927,24	910,38	0,00	0,00	0,00	16,87	880,46			
	Total				5.965,41	6.792,05	910,38	0,00	0,09	5.864,72	16,87	880,46			
Sistemes urbanístics	A.2				409,68	1.057,47	970,65	0,00	28,27	53,02	5,53	912,43			
	A.3				6,78	23,84	23,84	0,00	0,00	0,00	0,00	23,84			
	C.1				239,35	278,25	66,49	0,00	0,00	104,88	106,87	48,25			
	C.1/2.4.a*				178,87	180,17	89,85	0,00	90,32	0,00	0,00	27,26			
	C.3				263,45	226,30	195,10	0,00	0,06	0,00	31,14	166,30			
	E.d/E.c				2.303,93	2.850,10	13,39	0,00	2.836,61	0,11	0,00	8,93			
	E.e				42,98	42,98	0,00	0,00	42,98	0,00	0,00	0,00			
	E.s				178,00	178,00	0,00	178,00	0,00	0,00	0,00	0,00			
	F				10.156,64	10.663,20	0,00	0,00	10.655,77	0,00	7,42	0,00			
Total				13.779,68	15.500,30	1.359,31	178,00	13.654,01	158,01	150,97	1.187,00				

Fase 1: ordenació detallada amb condició de solar ; Fase 2: ordenació detallada pendent d'executar ; Fase 3: sense planejament aprovat

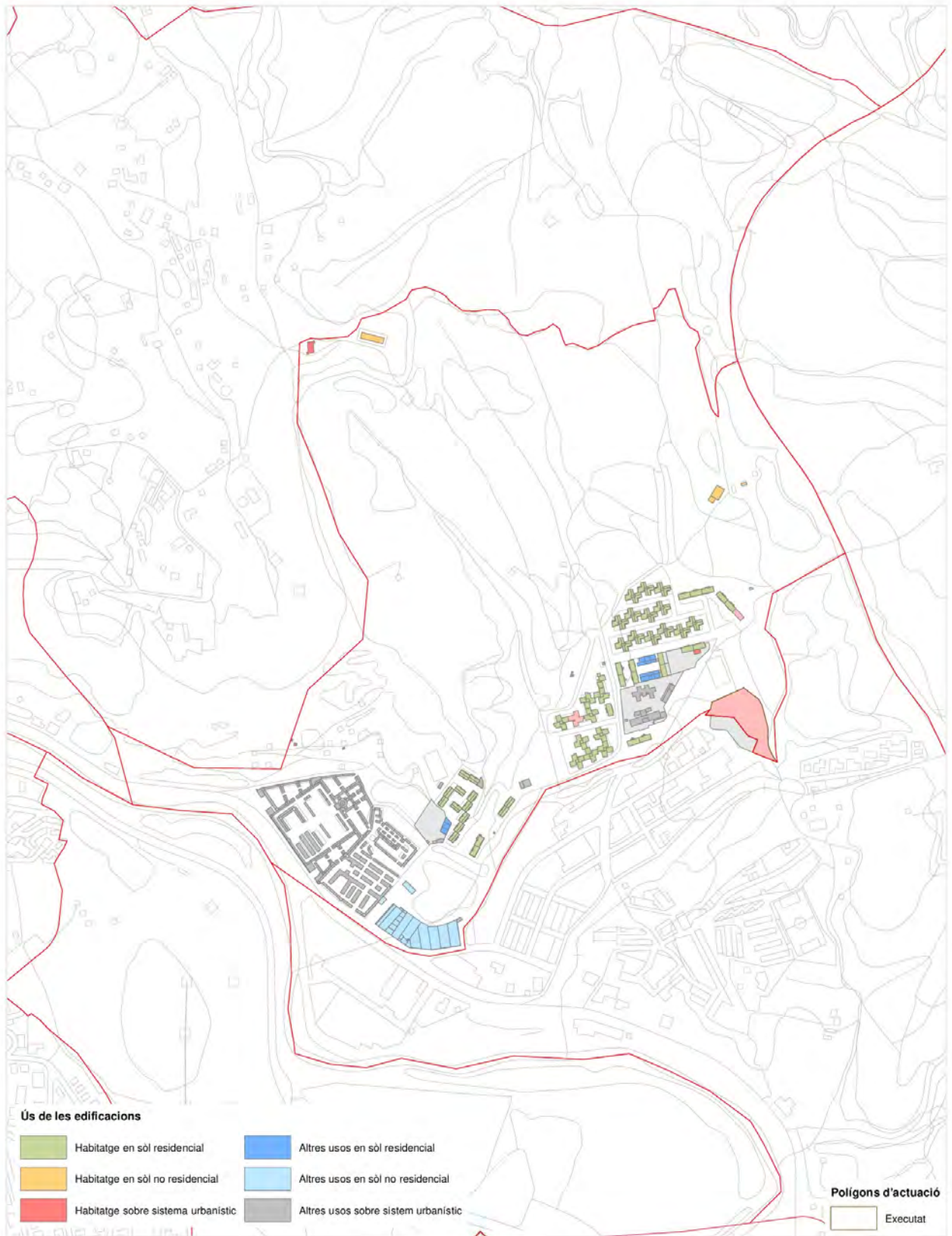

Fontajau

	Potencial				Construït		Sostre construït segons ús					Habitatges			
	Clau	Superfície	Sostre	%	Sup. total	Sostre	Residencial	Obres	Equipament	Activitat	Altres	Sostre habitable	Fase 1	Fase 2	Fase 3
Sòl residencial	1.2	22.643,43	61.198,14	54,80	19.691,28	67.119,69	67.119,69	0,00	0,00	0,00	0,00	50.358,28		0	
	1.3.c	32.105,23	23.781,55	21,30	14.616,40	25.745,97	25.745,97	0,00	0,00	0,00	0,00	25.056,80		0	
	1.4	2.554,62	10.218,48	9,15	1.986,07	5.718,08	4.745,67	0,00	0,00	972,41	0,00	3.532,00		0	
	2.3.a	3.006,75	1.202,70	1,08	417,40	679,83	665,37	0,00	0,00	14,46	0,00	628,63		0	
	2.3.d	4.478,13	428,70	0,38	370,75	601,89	596,51	0,00	0,00	0,00	5,38	592,60		0	
	2.4	2.177,53	7.695,62	6,89	1.968,73	2.371,57	1.378,43	0,00	0,00	993,15	0,00	1.320,37		57	
	2.4.a	2.020,36	7.146,92	6,40	2.008,40	6.970,95	6.970,95	0,00	0,00	0,00	0,00	5.351,51		0	
	Total	68.986,06	111.672,11		41.059,02	109.207,97	107.222,58	0,00	0,00	1.980,01	5,38	86.840,18	0	57	0
Sòl no residencial	3.2				2.234,11	4.591,91	644,95	0,00	0,00	3.946,97	0,00	634,79			
	3.2.g				4.802,61	12.415,84	6.042,93	0,00	0,00	6.372,91	0,00	5.963,55			
	3.2.h				3.700,93	9.716,45	9.716,45	0,00	0,00	0,00	0,00	9.476,48			
	4.1				5.003,46	7.131,05	651,97	0,00	0,00	6.479,09	0,00	573,79			
	4.2				1.010,03	1.708,87	0,00	0,00	0,00	1.708,87	0,00	0,00			
	5.2				1.471,65	3.878,46	0,00	0,00	0,00	3.878,46	0,00	0,00			
	Total				18.222,80	39.442,60	17.056,29	0,00	0,00	22.386,30	0,00	16.648,61			
Sistemes urbanístics	A.2				1.022,13	1.264,59	758,16	0,00	0,00	506,43	0,00	512,55			
	A.3				224,53	214,61	0,00	0,00	0,00	214,61	0,00	0,00			
	A.4				263,66	252,10	0,00	0,00	0,00	252,10	0,00	0,00			
	C.1				1.057,77	1.438,12	222,48	0,00	0,00	1.044,33	171,31	186,21			
	C.2				29,62	11,12	0,00	0,00	0,00	0,00	11,12	0,00			
	C.5				19,21	19,21	0,00	0,00	0,00	0,00	19,21	0,00			
	D				22,21	22,21	0,00	0,00	0,00	0,00	22,21	0,00			
	E				855,39	855,39	0,00	0,00	0,00	855,39	0,00	0,00			
	E.e				8.219,54	16.464,94	0,00	0,00	16.464,94	0,00	0,00	0,00			
	E.s				907,99	72,03	0,00	0,00	0,00	72,03	0,00	0,00			
	E.s/E.e				4.060,54	16.394,40	0,00	0,00	16.200,88	0,00	193,52	0,00			
	Total				16.682,58	37.008,72	980,64	0,00	32.665,82	2.944,89	417,37	698,76			

Fase 1: ordenació detallada amb condició de solar ; Fase 2: ordenació detallada pendent d'executar ; Fase 3: sense planejament aprovat

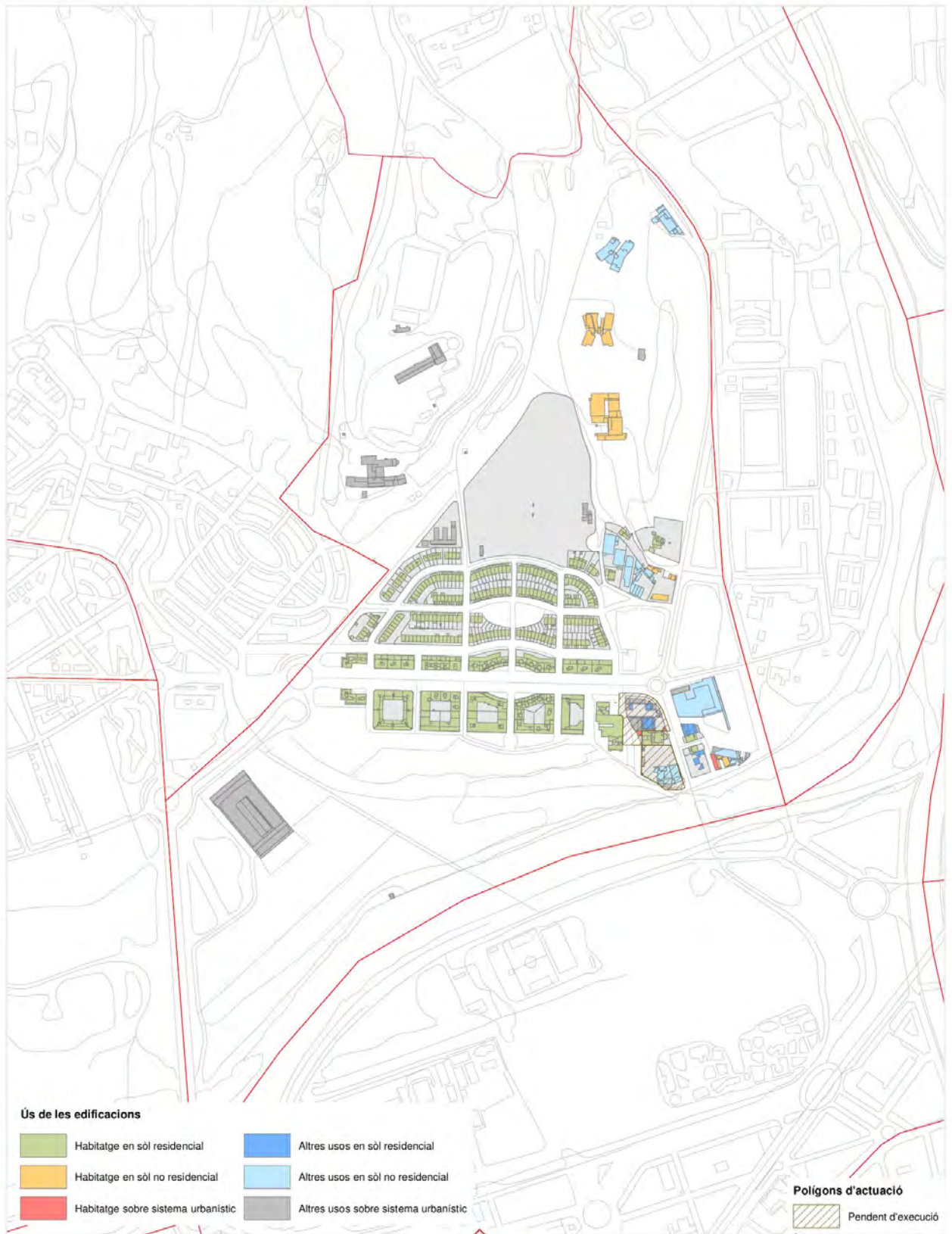

Gavarres

	Potencial				Construït		Sostre construït segons ús				Habitatges				
	Clau	Superfície	Sostre	%	Sup. total	Sostre	Residencial	Obres	Equipament	Activitat	Altres	Sostre habitable	Fase 1	Fase 2	Fase 3
Sòl no res.	9				8.953,34	8.420,05	8.235,90	0,00	171,80	0,00	12,34	7.008,16			
	Total				8.953,34	8.420,05	8.235,90	0,00	171,80	0,00	12,34	7.008,16			
Sis. urb.	F				776,68	776,68	776,68	0,00	0,00	0,00	0,00	580,46			
	Total				776,68	776,68	776,68	0,00	0,00	0,00	0,00	580,46			

Fase 1: ordenació detallada amb condició de solar ; Fase 2: ordenació detallada pendent d'executar ; Fase 3: sense planejament aprovat

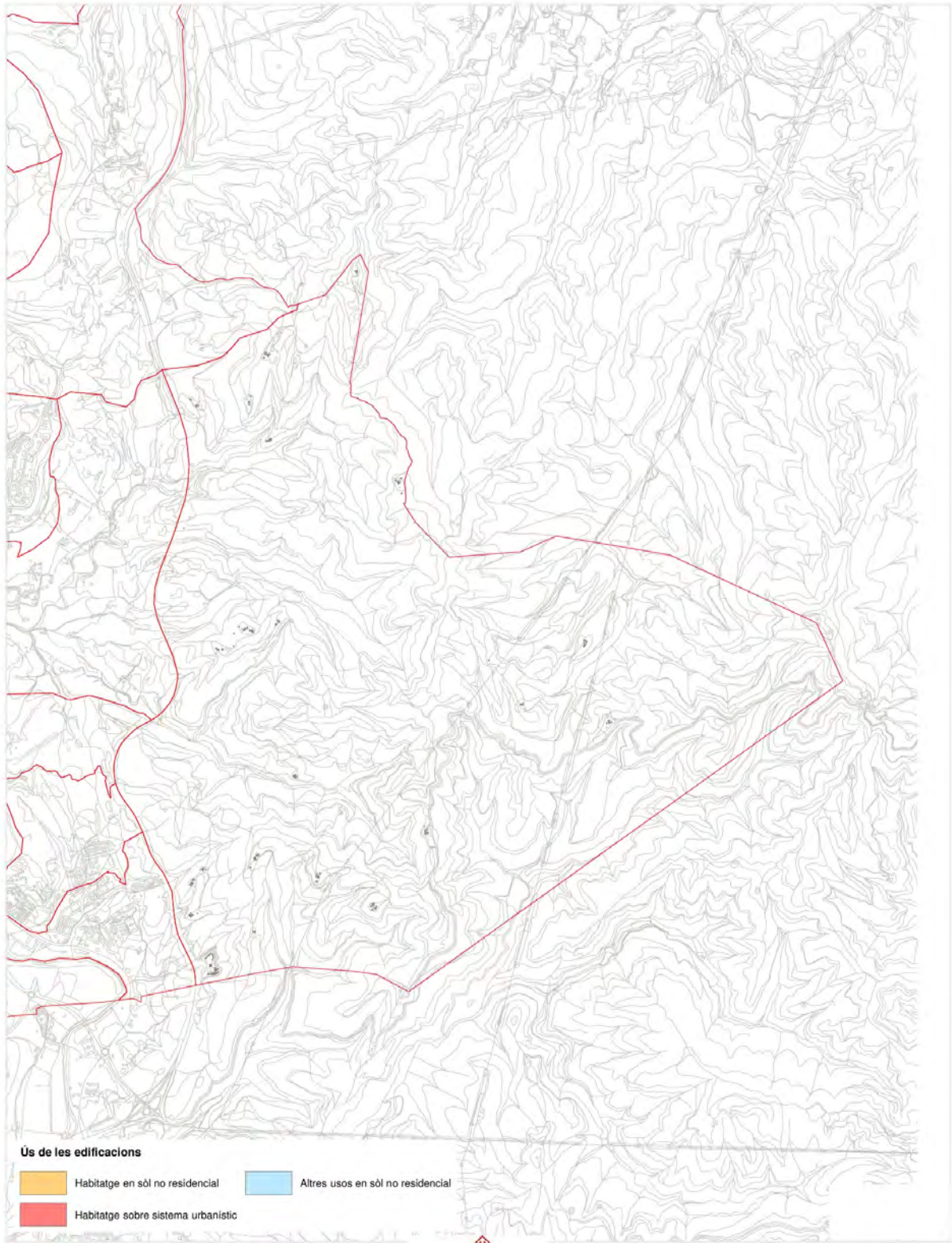

Germans Sàbat

	Potencial			Construït		Sostre construït segons ús					Habitatges				
	Clau	Superfície	Sostre	%	Sup. total	Sostre	Residencial	Obres	Equipament	Activitat	Altres	Sostre habitable	Fase 1	Fase 2	Fase 3
Sòl residencial	1.3	389,30	0,00	0,00	359,56	363,06	363,06	0,00	0,00	0,00	0,00	122,48			
	1.3.d	12.000,19	22.885,40	66,15	10.274,91	18.841,31	18.841,31	0,00	0,00	0,00	0,00	18.367,09			
	1.3.e	7.890,61	9.820,13	28,39	5.140,47	9.753,53	9.728,11	0,00	0,00	25,42	0,00	9.351,27			
	1.4	436,25	1.890,16	5,46	433,39	1.854,68	1.854,68	0,00	0,00	0,00	0,00	1.425,47			
	Total	20.716,35	34.595,69			16.208,34	30.812,58	30.787,16	0,00	0,00	25,42	0,00	29.266,31		
Sistemes urbanístics	A.2				457,87	458,47	445,82	0,00	0,00	12,65	0,00	193,56			
	A.3				162,75	146,45	146,45	0,00	0,00	0,00	0,00	116,24			
	C.1				610,09	674,66	64,71	0,00	63,96	545,99	0,00	31,46			
	D				402,96	464,27	289,99	0,00	0,00	174,28	0,00	271,70			
	Total				1.633,67	1.743,85	946,97	0,00	63,96	732,92	0,00	612,96			

Fase 1: ordenació detallada amb condició de solar ; Fase 2: ordenació detallada pendent d'executar ; Fase 3: sense planejament aprovat



Hortes

	Potencial				Construït		Sostre construït segons ús					Habitatges			
	Clau	Superfície	Sostre	%	Sup. total	Sostre	Residencial	Obres	Equipament	Activitat	Altres	Sostre habitable	Fase 1	Fase 2	Fase 3
Sistemes urbanístics	C.4				5.033,77	6.247,23	3.204,70				3.042,53	2.963,89			
	C.5				751,59	751,59	0,00				751,59	0,00			
					33,68	33,68	0,00				33,68	0,00			
	Total				5.819,04	7.032,50	3.204,70	0,00	0,00	0,00	3.827,81	2.963,89			

Fase 1: ordenació detallada amb condició de solar ; Fase 2: ordenació detallada pendent d'executar ; Fase 3: sense planejament aprovat



La Creueta

	Potencial			Construït		Sostre construït segons ús					Habitatges				
	Clau	Superfície	Sostre	%	Sup. total	Sostre	Residencial	Obres	Equipament	Activitat	Altres	Sostre habitable	Fase 1	Fase 2	Fase 3
Sòl no res.	3.2				318,31	318,31	0,00	0,00	0,00	318,31	0,00	0,00			
	3.2.b				731,90	2.730,56	2.730,56	0,00	0,00	0,00	0,00	2.667,34			
	Total				1.050,22	3.048,88	2.730,56	0,00	0,00	318,31	0,00	2.667,34			
Sistemes urbanístics	A.2				2,88	11,50	11,50	0,00	0,00	0,00	0,00	11,50			
	C.2				1.020,39	193,63	138,04	0,00	0,00	0,00	55,59	114,92			
	C.2.c				37,88	0,00	0,00	0,00	0,00	0,00	0,00	0,00			
	E.d.1				2.257,06	7.668,84	0,00	7.668,84	0,00	0,00	0,00	0,00			
	E.d.2				9.010,83	21.807,07	0,00	12.007,24	115,10	9.684,73	0,00	0,00			
	E.d.3				3.537,29	4.372,47	0,00	0,00	0,00	4.372,47	0,00	0,00			
	Total				15.866,32	34.053,51	149,54	19.676,08	115,10	14.057,20	55,59	126,42			

Fase 1: ordenació detallada amb condició de solar ; Fase 2: ordenació detallada pendent d'executar ; Fase 3: sense planejament aprovat

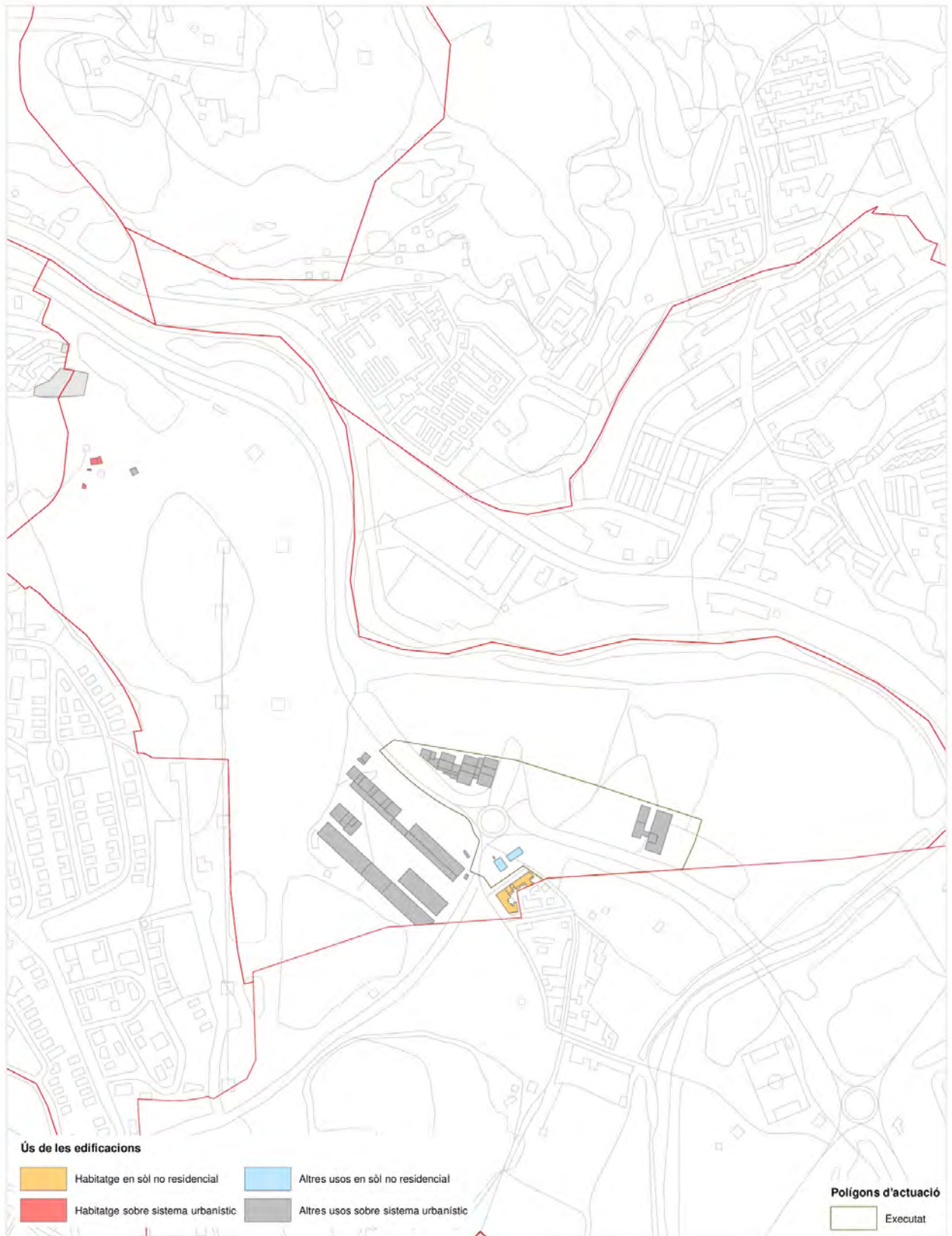

Mas Xirgu

	Potencial				Construït		Sostre construït segons ús					Habitatges			
	Clau	Superfície	Sostre	%	Sup. total	Sostre	Residencial	Obres	Equipament	Activitat	Altres	Sostre habitable	Fase 1	Fase 2	Fase 3
Sòl res.	2.3.d	9.626,46	2.868,63	100,00	1.557,50	3.094,08	1.307,97	0,00	0,00	1.786,10	0,00	1.136,39			
	Total	9.626,46	2.868,63		1.557,50	3.094,08	1.307,97	0,00	0,00	1.786,10	0,00	1.136,39			
Sòl no residencial	(5.2)				10.192,10	9.986,50	119,75	397,25	0,00	9.469,50	0,00	55,28			
	3.2.a				365,72	580,23	550,18	0,00	0,00	0,00	30,04	219,75			
	4.2.d				4.729,91	5.218,47	0,00	0,00	0,00	5.218,47	0,00	0,00			
	4.2.f				4.265,47	4.821,14	0,00	0,00	0,00	4.821,14	0,00	0,00			
	4.2.g				9.826,15	21.183,68	0,00	5.954,04	0,00	15.229,64	0,00	0,00			
	5.1				12.893,18	13.051,88	0,00	315,17	0,00	12.736,70	0,00	0,00			
	5.1.a				10.371,76	17.570,08	0,00	0,00	0,00	17.570,08	0,00	0,00			
	5.2				15.813,53	20.791,90	0,00	0,00	0,00	20.791,90	0,00	0,00			
	5.2.a				70.826,46	108.168,46	1.188,74	532,66	0,00	106.397,91	49,14	1.050,02			
	5.2.b				14.264,05	18.694,10	0,00	1.203,82	0,00	17.490,28	0,00	0,00			
	5.2.c				17.453,60	31.285,38	0,00	6.551,04	0,00	24.693,87	40,48	0,00			
Total				171.001,93	251.351,82	1.858,67	14.953,98	0,00	234.419,51	119,67	1.325,05				
Sistemes urbanístics	(C.1)				4.285,68	8.599,20	7,73	0,00	0,00	8.586,70	4,77	0,00			
	(E)				2.050,53	2.050,53	0,00	0,00	2.050,53	0,00	0,00	0,00			
	A.2				2.068,28	3.502,33	537,68	0,00	124,78	2.835,50	4,37	122,10			
	A.3				9,55	13,84	0,00	0,00	0,00	13,84	0,00	0,00			
	A.4				39,15	24,46	0,00	0,00	0,00	24,46	0,00	0,00			
	B/A				218,34	218,34	0,00	0,00	0,00	0,00	218,34	0,00			
	C.1				1.003,59	944,81	26,25	0,00	0,00	0,00	918,56	2,90			
	D				28,92	11,89	11,06	0,00	0,00	0,83	0,00	1,31			
	E.d				10.635,12	15.811,56	0,00	0,00	15.811,56	0,00	0,00	0,00			
	F				23.761,72	35.500,01	0,00	691,67	11.317,06	23.491,28	0,00	0,00			
					11.706,25	19.262,49	1.498,60	0,00	0,00	17.170,57	593,31	1.404,08			
Total				55.807,13	85.939,46	2.081,33	691,67	29.303,93	52.123,19	1.739,35	1.530,38				

Fase 1: ordenació detallada amb condició de solar ; Fase 2: ordenació detallada pendent d'executar ; Fase 3: sense planejament aprovat

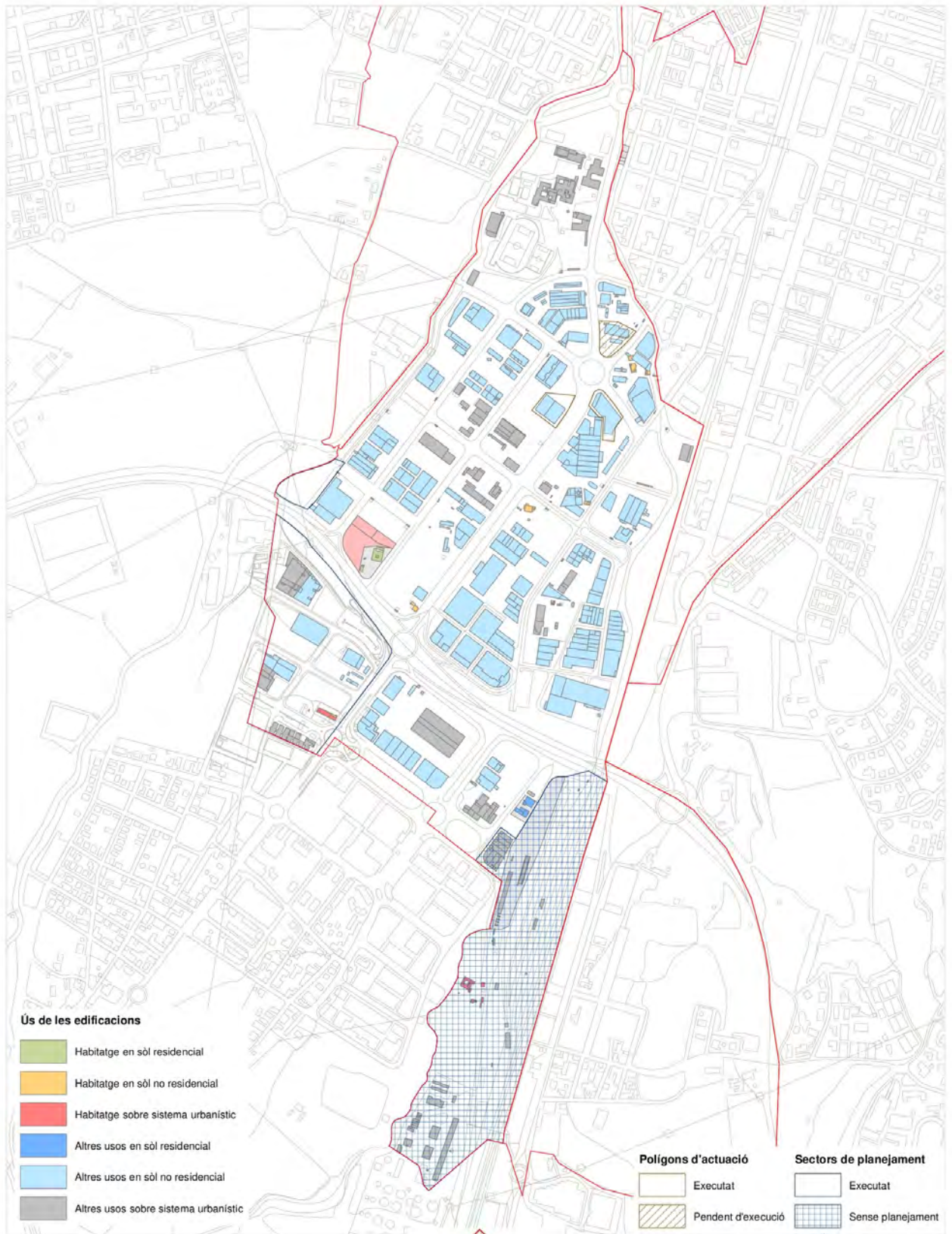

Mercadal

	Potencial				Construït			Sostre construït segons ús				Habitatges			
	Clau	Superfície	Sostre	%	Sup. total	Sostre	Residencial	Obres	Equipament	Activitat	Altres	Sostre habitable	Fase 1	Fase 2	Fase 3
Sòl residencial	1.2	19.639,95	99.425,79	30,22	19.444,72	114.946,12	94.758,69	0,00	0,00	20.187,43	0,00	75.361,72	0	0	
	1.2.c	1.004,72	5.824,12	1,77	989,90	5.265,81	5.265,81	0,00	0,00	0,00	0,00	4.090,89	0	0	0
	1.4	5.756,79	28.459,75	8,65	5.706,14	33.417,00	24.344,29	35,35	0,00	9.037,36	0,00	18.470,61	0	0	0
	1.4.a	3.426,25	27.169,41	8,26	3.378,68	28.163,87	28.163,87	0,00	0,00	0,00	0,00	20.248,69	0	0	0
	7	39.158,92	168.110,64	51,10	37.208,79	168.892,95	152.834,51	4.580,51	876,57	10.601,36	0,00	117.821,49	2	13	0
	Total	68.986,64	328.989,71			66.728,24	350.685,75	305.367,17	4.615,86	876,57	39.826,15	0,00	235.993,41	2	13
Sòl no residencial	3.1				1.454,48	4.187,58	28,43	918,94	0,00	3.240,21	0,00	17,65			
	Total				1.454,48	4.187,58	28,43	918,94	0,00	3.240,21	0,00	17,65			
Sistemes urbanístics	A.2				6.038,36	5.206,24	3.866,06	45,86	696,97	597,35	0,00	2.974,67			
	A.3				108,91	227,71	223,44	0,00	0,00	4,28	0,00	148,54			
	C.1				611,22	57,61	0,00	0,00	22,23	35,39	0,00	0,00			
	C.1.a				9.603,60	132,27	74,93	0,00	5,26	52,08	0,00	43,25			
	C.1.ap				778,66	1,94	1,94	0,00	0,00	0,00	0,00	1,62			
	D				299,20	225,99	225,99	0,00	0,00	0,00	0,00	149,87			
	E.a				2.083,04	7.982,21	0,00	0,00	7.982,21	0,00	0,00	0,00			
	E.a/E.c				7.716,56	26.569,39	938,78	1,15	25.629,47	0,00	0,00	705,48			
	E.c				5.297,29	15.918,68	0,00	0,00	15.918,68	0,00	0,00	0,00			
	E.d				647,64	1.682,54	0,00	0,00	1.682,54	0,00	0,00	0,00			
	E.s				1.277,97	6.266,47	0,00	0,00	6.266,47	0,00	0,00	0,00			
	F				2.146,17	2.146,17	0,00	0,00	2.146,17	0,00	0,00	0,00			
Total				36.608,62	64.271,06	5.331,14	47,01	58.203,83	689,09	0,00	4.023,42				

Fase 1: ordenació detallada amb condició de solar ; Fase 2: ordenació detallada pendent d'executar ; Fase 3: sense planejament aprovat



Montilivi

	Potencial				Construït		Sostre construït segons ús					Habitatges				
	Clau	Superfície	Sostre	%	Sup. total	Sostre	Residencial	Obres	Equipament	Activitat	Altres	Sostre habitable	Fase 1	Fase 2	Fase 3	
Sòl residencial	1.2	53.199,18	177.446,13	42,13	35.329,19	134.686,18	133.408,77	0,00	0,00	1.245,48	31,93	111.925,66	44	106		
	1.2.e	13.425,18	19.335,44	4,59	6.066,52	17.750,95	15.875,24	0,00	1.875,71	0,00	0,00	15.033,73	0	0		
	1.3	8.978,18	5.783,95	1,37	2.924,25	4.466,42	4.456,17	0,00	0,00	0,00	10,25	4.379,92	14	0		
	1.3.b	24.152,89	33.619,63	7,98	10.984,64	25.743,41	25.743,41	0,00	0,00	0,00	0,00	25.179,25	6	0		
	1.4	1.323,55	7.393,48	1,76	1.293,09	6.962,03	6.962,03	0,00	0,00	0,00	0,00	5.527,24	0	0		
	2.1	11.108,31	11.108,31	2,64	7.654,44	15.685,98	15.000,90	0,00	0,00	77,51	607,57	14.553,98	0	0		
	2.2.a	126.520,35	75.912,21	18,02	38.048,13	57.677,98	57.339,88	322,98	0,00	0,00	0,00	15,12	54.117,76	19	0	
	2.2.b	41.382,87	24.829,72	5,90	11.620,04	16.953,51	16.942,55	0,00	0,00	0,00	10,96	15.716,79	3	0		
	2.2.e	9.315,28	3.726,11	0,88	3.086,47	5.251,49	5.251,49	0,00	0,00	0,00	0,00	5.075,89	1	0		
	2.2.f	10.182,89	3.767,67	0,89	2.368,83	3.525,01	3.525,01	0,00	0,00	0,00	0,00	3.368,25	0	0		
	2.2.r	9.007,37	4.954,06	1,18	122,73	122,73	0,00	0,00	0,00	0,00	122,73	0,00	0	28		
	2.2.s	4.400,29	2.420,16	0,57									0	10		
	2.3.j	22.139,61	8.855,85	2,10									23	0		
	2.4.a	11.709,41	42.003,28	9,97	7.107,55	39.235,13	39.235,13	0,00	0,00	0,00	0,00	35.617,74	0	0		
Total	346.845,38	421.156,00			126.605,87	328.060,81	323.740,57	322,98	1.875,71	1.322,99	798,56	290.496,20	110	144	0	
Sistemes urbanístics	A.2				2.162,65	1.819,01	1.536,29	0,00	277,89	3,14	1,70	1.327,15				
	A.3				160,34	225,70	184,30	0,00	41,39	0,00	0,00	176,33				
	A.4				34,17	19,85	19,85	0,00	0,00	0,00	0,00	19,85				
	C.1				1.214,31	982,98	423,84	0,00	517,52	0,00	41,62	287,37				
	C.1.ap				615,74	146,77	146,77	0,00	0,00	0,00	0,00	80,64				
	C.1/2.4.a*				87,89	208,50	208,50	0,00	0,00	0,00	0,00	204,57				
	C.2				52,05	44,41	33,32	0,00	0,00	0,00	11,09	31,10				
	D				4,90	4,90	4,90	0,00	0,00	0,00	0,00	1,17				
	E				3.451,69	6.137,16	3,37	0,00	6.120,42	0,00	13,36	0,00				
	E.s				1.639,72	1.639,72	0,00	0,00	1.639,72	0,00	0,00	0,00				
	F				3.048,51	8.290,03	0,00	0,00	8.290,03	0,00	0,00	0,00				
	Total				12.471,97	19.519,02	2.561,14	0,00	16.886,97	3,14	67,77	2.128,17				

Fase 1: ordenació detallada amb condició de solar ; Fase 2: ordenació detallada pendent d'executar ; Fase 3: sense planejament aprovat



Montjuïc

	Potencial				Construït			Sostre construït segons ús				Habitatges			
	Clau	Superfície	Sostre	%	Sup. total	Sostre	Residencial	Obres	Equipament	Activitat	Altres	Sostre habitable	Fase 1	Fase 2	Fase 3
Sòl residencial	1.3	1.877,05	2.021,63	0,73	1.183,09	2.232,01	2.232,01	0,00	0,00	0,00	0,00	2.167,83	0	0	0
	1.4	35.196,72	27.064,73	9,78	11.171,60	21.536,85	21.074,80	462,05	0,00	0,00	0,00	20.873,00	0	167	0
	2.2.b	5.551,75	3.331,05	1,20	1.527,06	2.731,79	2.731,79	0,00	0,00	0,00	0,00	2.611,05	1	0	0
	2.2.g	589,30	353,58	0,13	248,63	339,73	339,73	0,00	0,00	0,00	0,00	321,48	0	0	0
	2.2.k	7.496,62	4.497,97	1,63	1.077,76	1.366,52	1.022,83	343,69	0,00	0,00	0,00	918,15	6	0	0
	2.3.a	12.738,79	5.095,52	1,84	2.554,77	3.394,63	3.394,63	0,00	0,00	0,00	0,00	3.222,19	0	0	0
	2.3.a	30.134,44	12.053,77	4,36	0,00	0,00	0,00	0,00	0,00	0,00	0,00	0,00	0	37	0
	2.3.e	224.282,77	124.388,26	44,95	47.001,71	74.930,87	74.183,67	530,49	0,00	35,22	181,49	70.188,62	29	0	0
	2.3.e	50.970,72	13.238,49	4,78	0,00	0,00	0,00	0,00	0,00	0,00	0,00	0,00	0	14	21
	2.3.f	12.448,32	6.224,16	2,25	2.518,59	2.769,38	2.769,38	0,00	0,00	0,00	0,00	2.563,18	1	0	0
	2.3.g	10.376,48	2.075,30	0,75	1.236,91	1.305,84	1.305,84	0,00	0,00	0,00	0,00	1.183,05	0	0	0
	2.3.h	2.614,60	1.307,30	0,47	770,48	657,80	657,80	0,00	0,00	0,00	0,00	657,80	0	0	0
	2.3.l	8.307,41	1.661,48	0,60	941,90	1.510,98	1.460,60	0,00	0,00	0,00	50,38	1.143,20	1	0	0
	2.5.b	73.397,23	73.397,23	26,52	26.670,44	76.585,34	76.562,55	0,00	0,00	14,30	8,49	72.510,25	0	0	0
Total	475.982,20	276.710,47			96.902,92	189.361,72	187.735,62	1.336,22	0,00	49,52	240,37	178.359,80	38	218	21
Sòl no residencial	3.2				2.538,42	2.538,42	1.928,33	0,00	0,00	610,09	0,00	1.884,70			
	8				23,17	23,17	0,00	0,00	0,00	0,00	23,17	0,00			
	9				3,22	3,22	0,00	0,00	0,00	0,00	3,22	0,00			
	Total				2.564,81	2.564,81	1.928,33	0,00	0,00	610,09	26,39	1.884,70			
Sistemes urbanístics	A.2				49,12	18,80	18,45	0,00	0,00	0,36	0,00	3,44			
	A.3				36,51	0,98	0,98	0,00	0,00	0,00	0,00	0,98			
	C.1				549,58	754,96	536,63	0,00	0,00	0,00	218,33	508,96			
	E				784,71	225,17	0,00	0,00	210,39	14,78	0,00	0,00			
	E.a				585,40	699,76	0,00	0,00	699,76	0,00	0,00	0,00			
	E.d				3.422,14	7.285,22	0,00	0,00	6.626,81	0,00	658,40	0,00			
	F				52,49	0,00	0,00	0,00	0,00	0,00	0,00	0,00			
	Total				5.479,95	8.984,89	556,06	0,00	7.536,96	15,13	876,73	513,39			

Fase 1: ordenació detallada amb condició de solar ; Fase 2: ordenació detallada pendent d'executar ; Fase 3: sense planejament aprovat

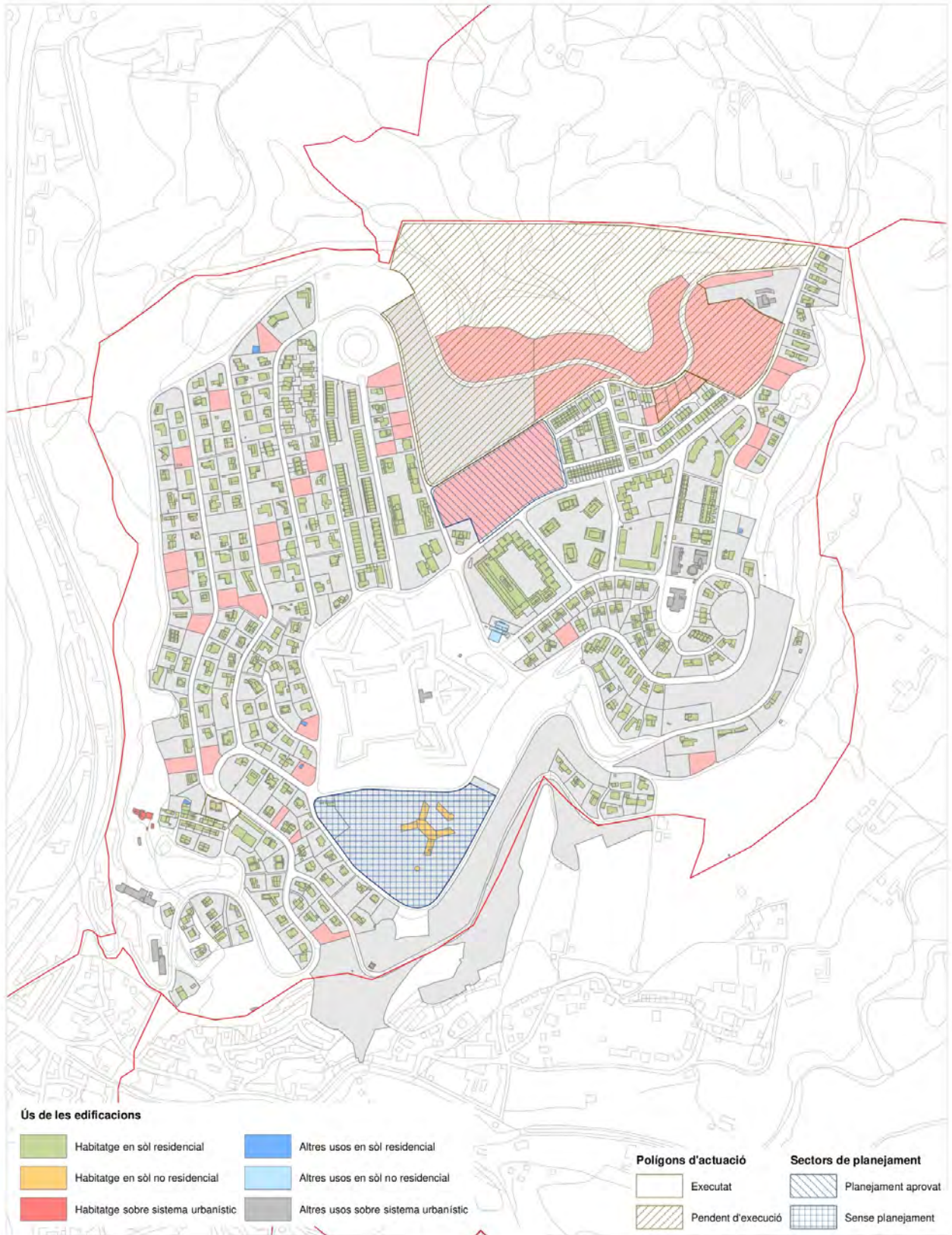

Muntanya de Campdorà

Sòl no res.	Potencial			Construït		Sostre construït segons ús					Habitatges				
	Clau	Superfície	Sostre	%	Sup. total	Sostre	Residencial	Obres	Equipament	Activitat	Altres	Sostre habitable	Fase 1	Fase 2	Fase 3
Sòl no res.	8				7.747,20	11.071,04	10.906,13	0,00	0,00	0,00	164,91	10.130,48			
	9				4.648,99	5.978,74	5.838,64	35,31	0,00	0,00	104,80	4.682,06			
	Total				12.396,19	17.049,78	16.744,76	35,31	0,00	0,00	269,71	14.812,54			
Sis. urb.	A.2				7,05	11,00	11,00	0,00	0,00	0,00	0,00	10,49			
	Total				7,05	11,00	11,00	0,00	0,00	0,00	0,00	10,49			

Fase 1: ordenació detallada amb condició de solar ; Fase 2: ordenació detallada pendent d'executar ; Fase 3: sense planejament aprovat

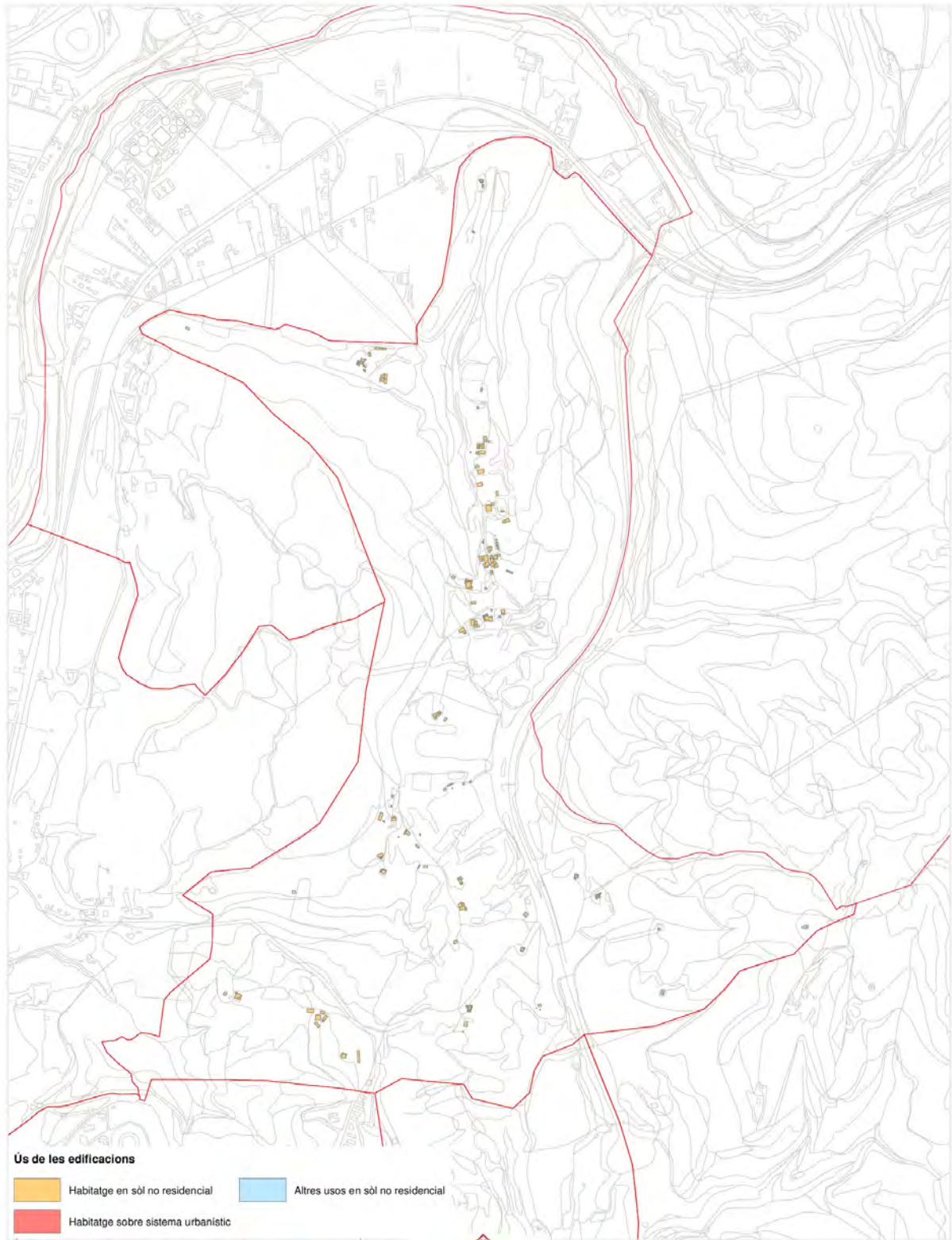

Palau

	Potencial				Construït			Sostre construït segons ús				Habitatges			
	Clau	Superfície	Sostre	%	Sup. total	Sostre	Residencial	Obres	Equipament	Activitat	Altres	Sostre habitable	Fase 1	Fase 2	Fase 3
Sòl residencial	1.4	7.669,65	32.000,45	6,45	7.205,96	27.971,88	27.971,88	0,00	0,00	0,00	0,00	26.861,08	0	0	0
	2.2.a	84.730,23	50.838,14	10,24	22.487,67	36.408,77	36.408,77	0,00	0,00	0,00	0,00	34.364,48	12	0	0
	2.2.b	140.170,41	84.102,24	16,95	32.376,94	45.041,58	44.776,57	225,97	0,00	0,00	39,03	41.271,82	32	0	0
	2.2.c	24.315,85	15.197,40	3,06	9.528,94	19.360,38	19.360,38	0,00	0,00	0,00	0,00	19.297,94	0	0	0
	2.2.d	20.548,64	30.822,96	6,21	10.617,28	22.570,83	22.570,83	0,00	0,00	0,00	0,00	22.230,93	0	0	0
	2.2.m	13.895,03	5.558,01	1,12	3.009,17	3.824,70	3.824,70	0,00	0,00	0,00	0,00	3.494,73	6	0	0
	2.2.q	2.835,76	1.701,45	0,34	490,35	782,28	782,28	0,00	0,00	0,00	0,00	751,96	2	0	0
	(2.3)	20.431,98	1.730,30	0,35	9,21	9,21	0,00	0,00	0,00	0,00	9,21	0,00	0	0	17
	2.3.a	167.785,93	67.114,37	13,52	25.210,26	33.318,28	32.862,50	0,00	445,24	0,00	10,55	30.448,78	31	0	0
	2.3.b	63.059,55	25.223,82	5,08	14.935,99	23.326,97	22.351,31	757,05	0,00	0,00	218,60	20.885,55	8	0	0
	2.3.c	76.969,29	59.266,35	11,94	19.215,38	31.817,16	31.796,37	0,00	20,79	0,00	0,00	29.659,10	20	0	0
	2.3.d	45.369,50	5.730,22	1,15	3.228,32	7.241,64	6.486,79	0,00	0,00	754,85	0,00	6.228,40	0	0	0
	2.3.i	39.459,33	17.756,70	3,58	2.519,32	3.048,91	3.048,91	0,00	0,00	0,00	0,00	2.818,77	24	0	0
	2.3.p	29.593,35	11.837,34	2,39	3.552,10	3.915,03	3.915,03	0,00	0,00	0,00	0,00	3.384,87	16	4	0
	2.3.r	3.198,64	799,66	0,16	445,03	578,73	578,73	0,00	0,00	0,00	0,00	558,79	0	0	0
	2.4	13.536,64	17.675,40	3,56	6.130,21	15.354,57	15.354,57	0,00	0,00	0,00	0,00	15.006,99	0	0	0
	2.4.a	18.854,23	39.701,13	8,00	9.822,04	38.475,86	38.475,86	0,00	0,00	0,00	0,00	37.496,22	0	0	0
	2.5.a	25.422,92	29.236,35	5,89	11.307,47	25.536,32	25.536,32	0,00	0,00	0,00	0,00	24.575,80	44	0	0
Total	797.846,91	496.292,29			182.091,64	338.583,10	336.101,80	983,03	466,03	754,85	277,39	319.336,23	195	4	17
Sòl no residencial	3.2														
	3.2.b				466,92	739,38	487,85	251,54	0,00	0,00	0,00	487,85			
	4.2.a				13.966,46	13.971,68	0,00	0,00	0,00	13.971,68	0,00	0,00			
	4.2.h				646,05	582,34	0,00	0,00	0,00	582,34	0,00	0,00			
	8				1.928,71	2.774,86	2.774,86	0,00	0,00	0,00	0,00	2.378,22			
	9				4.060,30	7.204,20	7.071,21	0,00	0,00	69,03	63,97	6.500,29			
	Total				21.068,44	25.272,48	3.262,71	251,54	0,00	14.554,02	0,00	9.366,36			

	Potencial			Construït		Sostre construït segons ús					Habitatges				
	Clau	Superfície	Sostre	%	Sup. total	Sostre	Residencial	Obres	Equipament	Activitat	Altres	Sostre habitable	Fase 1	Fase 2	Fase 3
Sistemes urbanístics	A.2				290,61	123,60	95,21	0,00	19,88	8,51	0,00	75,74			
	A.3				12,01	12,01	12,01	0,00	0,00	0,00	0,00	12,01			
	A.4				605,54	72,78	0,00	0,00	72,78	0,00	0,00	0,00			
	C.1				3.603,06	4.319,62	2.782,40	0,00	1.312,62	41,71	182,90	2.717,02			
	C.2				16,16	16,16	0,00	0,00	0,00	0,00	16,16	0,00			
	E				4.942,38	4.214,53	8,80	0,00	4.205,74	0,00	0,00	8,80			
	E.a				915,89	2.455,68	0,00	0,00	2.455,68	0,00	0,00	0,00			
	E.c				1.906,06	3.159,37	0,00	0,00	3.159,37	0,00	0,00	0,00			
	E.d				57.871,84	113.615,81	0,00	28,80	110.910,82	2.676,20	0,00	0,00			
	E.e				11.503,97	14.885,79	0,00	0,00	10.242,46	4.643,33	0,00	0,00			
	E.s				8.578,05	24.618,10	0,00	0,00	13.756,98	10.785,66	75,47	0,00			
Total					90.245,58	167.493,45	2.898,41	28,80	146.136,31	18.155,41	274,52	2.813,56			

Fase 1: ordenació detallada amb condició de solar ; Fase 2: ordenació detallada pendent d'executar ; Fase 3: sense planejament aprovat

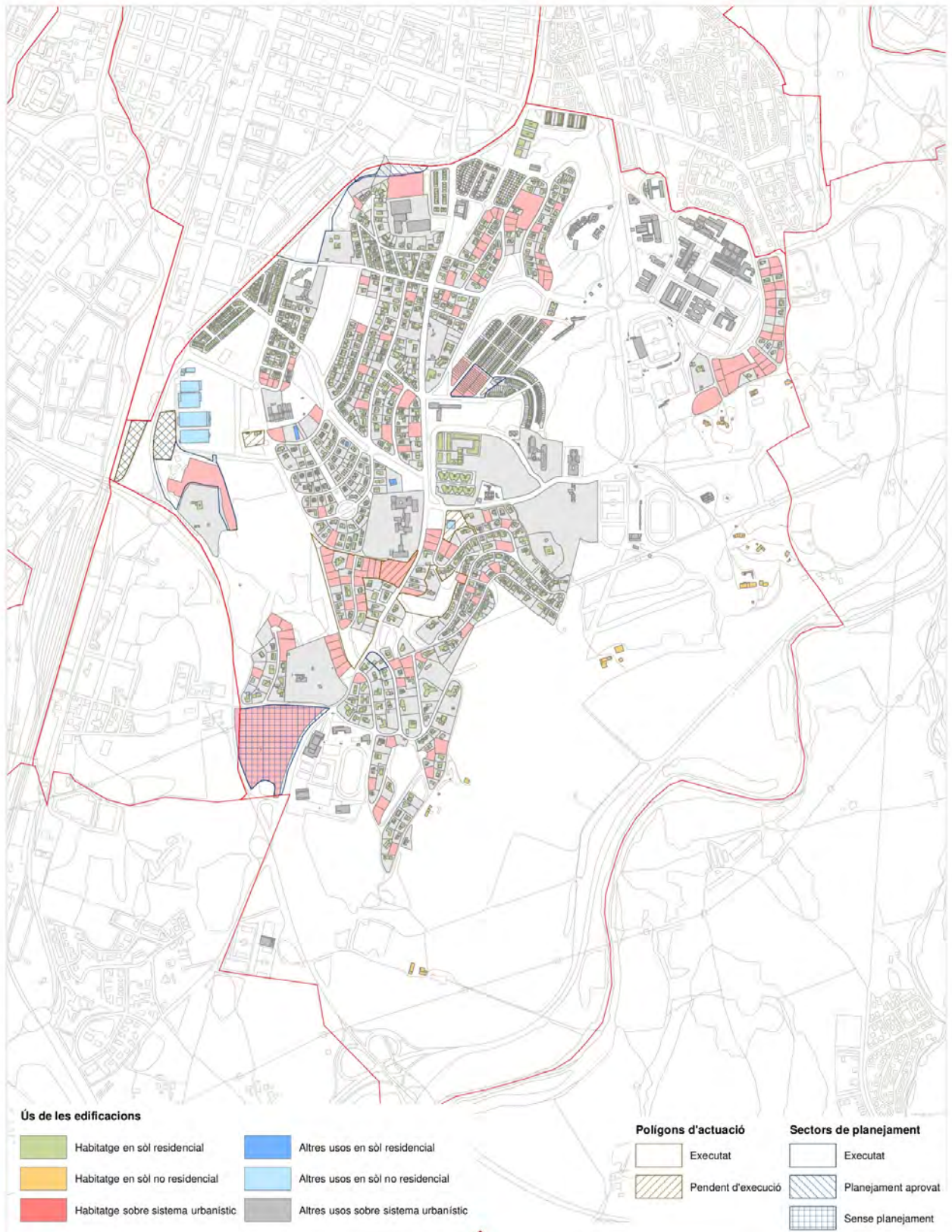

Pedreres

	Potencial				Construït			Sostre construït segons ús				Habitatges			
	Clau	Superfície	Sostre	%	Sup. total	Sostre	Residencial	Obres	Equipament	Activitat	Altres	Sostre habitable	Fase 1	Fase 2	Fase 3
Sòl no res.	9				648,49	632,44	477,73	0,00	142,04	0,00	12,68	411,58			
	Total				648,49	632,44	477,73	0,00	142,04	0,00	12,68	411,58			
Sist. urb.	A.2				639,16	639,16	591,07	0,00	0,00	0,00	48,09	532,13			
	C.3				12.024,55	12.720,17	10.965,89	0,00	0,00	0,00	1.754,28	8.690,97			
	Total				12.663,71	13.359,33	11.556,96	0,00	0,00	0,00	1.802,37	9.223,10			

Fase 1: ordenació detallada amb condició de solar ; Fase 2: ordenació detallada pendent d'executar ; Fase 3: sense planejament aprovat

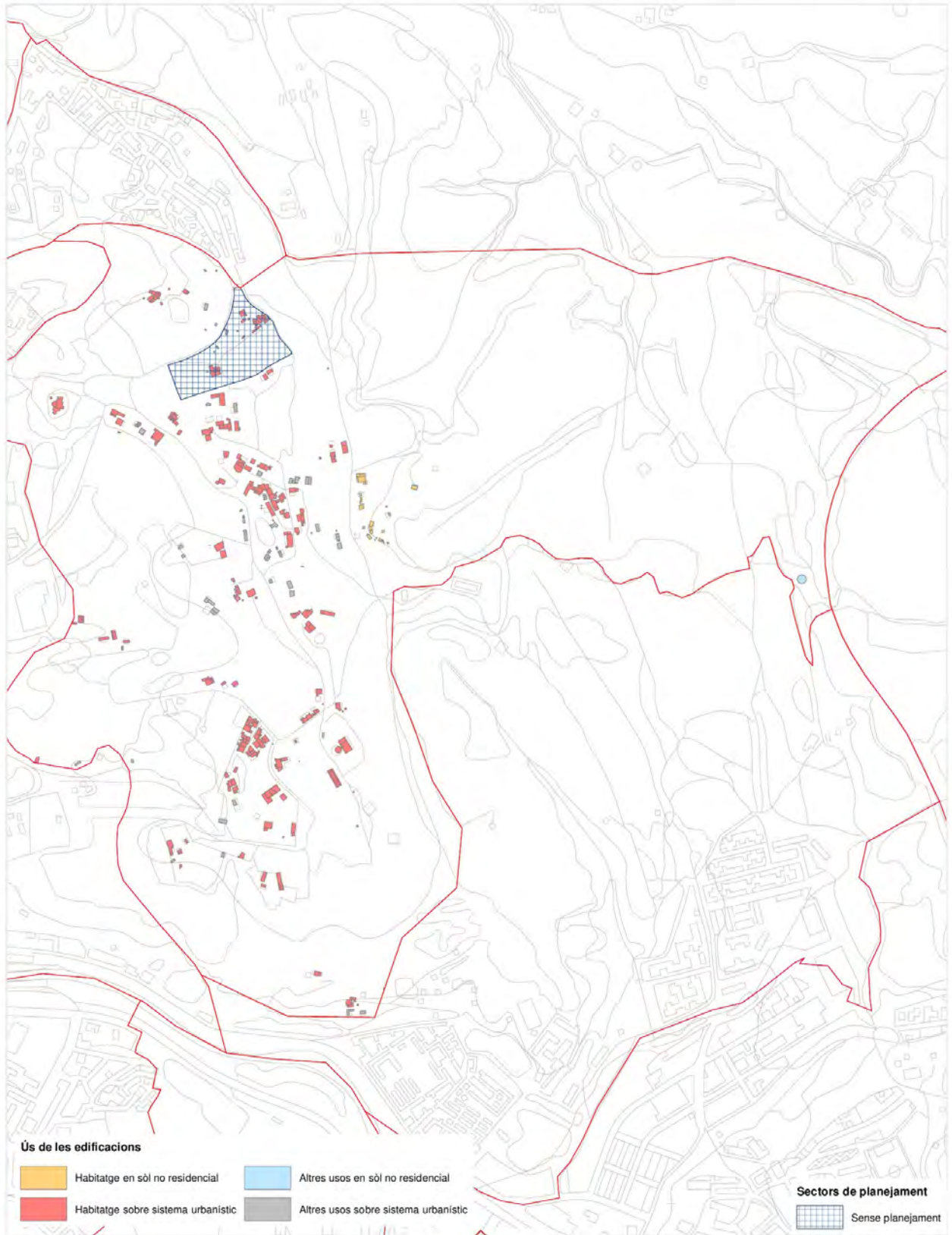

Pedret

	Potencial				Construït		Sostre construït segons ús					Habitatges			
	Clau	Superfície	Sostre	%	Sup. total	Sostre	Residencial	Obres	Equipament	Activitat	Altres	Sostre habitable	Fase 1	Fase 2	Fase 3
Sòl residencial	1.1	6.606,45	20.613,46	27,10	5.841,40	15.365,59	14.755,07	0,00	0,00	457,99	152,53	11.126,02	0		
	1.1.a	10.858,46	32.575,39	42,83	7.743,41	18.543,18	16.438,30	715,29	0,00	1.205,25	184,34	11.416,45	13		
	1.2	2.585,43	8.643,59	11,36	2.429,07	8.349,47	8.349,47	0,00	0,00	0,00	0,00	7.147,19	0		
	1.4.a	3.692,56	13.979,15	18,38	3.392,47	13.921,20	13.737,41	0,00	0,00	0,00	183,79	12.541,77	0		
	2.2.b	418,67	251,20	0,33	104,89	120,50	120,50	0,00	0,00	0,00	0,00	113,47	0		
	Total	24.161,57	76.062,79			19.511,23	56.299,94	53.400,74	715,29	0,00	1.663,24	520,67	42.344,90	13	0
Sistemes urbanístics	A.2				482,91	911,52	899,31	0,00	1,59	1,48	9,13	733,50			
	A/B				417,04	568,26	480,78	5,57	16,73	50,89	14,30	254,75			
	C.1				518,38	104,40	30,32	0,00	52,68	0,00	21,41	2,58			
	E.c				651,62	1.424,14	0,00	0,00	782,98	0,00	641,15	0,00			
	F				986,20	1.447,72	0,00	0,00	1.447,72	0,00	0,00	0,00			
	Total				3.056,15	4.456,05	1.410,42	5,57	2.301,70	52,37	685,99	990,84			

Fase 1: ordenació detallada amb condició de solar ; Fase 2: ordenació detallada pendent d'executar ; Fase 3: sense planejament aprovat



Pla de Campdorà

	Potencial				Construït		Sostre construït segons ús					Habitatges			
	Clau	Superfície	Sostre	%	Sup. total	Sostre	Residencial	Obres	Equipament	Activitat	Altres	Sostre habitable	Fase 1	Fase 2	Fase 3
Sòl res.	1.3.g	6.960,92	1.772,53	20,41	1.075,10	1.320,23	1.320,23	0,00	0,00	0,00	0,00	1.120,10	0	0	
	2.2.p	17.283,86	6.913,54	79,59	4.691,83	6.034,62	5.350,48	187,74	0,00	460,82	35,58	4.464,72	2	3	
	Total	24.244,78	8.686,07			5.766,93	7.354,86	6.670,71	187,74	0,00	460,82	35,58	5.584,82	2	3
Sòl no residencial	8				3.035,49	3.781,09	3.037,52	0,00	0,00	743,57	0,00	2.449,49			
	9				6.475,40	8.178,59	5.370,06	0,00	0,00	2.808,53	0,00	4.377,26			
	10				21.370,68	20.336,48	14.100,86	0,00	0,00	6.222,38	13,23	9.700,36			
	Total				30.881,56	32.296,16	22.508,44	0,00	0,00	9.774,49	13,23	16.527,11			
Sistemes urbanístics	A.1				92,95	125,05	125,05	0,00	0,00	0,00	0,00	125,05			
	A.2				0,81	1,00	1,00	0,00	0,00	0,00	0,00	1,00			
	B				34,33	34,33	22,78	0,00	0,00	11,56	0,00	0,00			
	C.5				959,84	1.337,42	1.316,78	0,00	0,00	20,64	0,00	795,10			
	E.c/E.a				453,10	75,70	0,00	0,00	75,70	0,00	0,00	0,00			
	F				3.587,71	5.098,16	0,00	0,00	5.098,16	0,00	0,00	0,00			
	Total				5.128,75	6.671,66	1.465,60	0,00	5.173,86	32,20	0,00	921,15			

Fase 1: ordenació detallada amb condició de solar ; Fase 2: ordenació detallada pendent d'executar ; Fase 3: sense planejament aprovat



Pont Major

	Potencial				Construït		Sostre construït segons ús					Habitatges			
	Clau	Superfície	Sostre	%	Sup. total	Sostre	Residencial	Obres	Equipament	Activitat	Altres	Sostre habitable	Fase 1	Fase 2	Fase 3
Sòl residencial	(1.2/2.4	9.650,00	38.700,00	14,45	3.845,79	7.379,70	0,00	0,00	0,00	7.379,70	0,00	0,00	0	0	446
	(1.4)	2.969,00	5.398,00	2,02	1.348,10	1.486,15	0,00	0,00	0,00	1.486,15	0,00	0,00	0	0	67
	1.1	5.442,59	8.620,70	3,22	3.343,80	6.355,61	5.964,00	0,00	0,00	391,61	0,00	5.088,80	0	0	0
	1.1.a	36.555,25	29.531,34	11,03	16.923,24	36.510,80	33.553,55	0,00	9,85	1.417,01	1.530,39	27.180,83	0	0	0
	1.2	22.557,52	54.142,48	20,22	14.605,28	32.920,95	29.319,91	0,00	0,00	3.509,44	91,60	24.210,58	74	58	0
	1.2.hp	495,00	1.887,35	0,70									0	0	0
	1.3	14.515,77	16.581,87	6,19	2.911,47	4.466,60	4.406,51	0,00	0,00	0,00	60,09	4.236,28	0	27	0
	1.4	3.392,06	9.109,68	3,40	2.725,75	8.201,99	7.439,25	0,00	0,00	762,74	0,00	7.288,60	0	0	0
	1.4.a	7.910,99	39.347,14	14,69	7.827,96	38.495,10	38.495,10	0,00	0,00	0,00	0,00	34.526,05	0	0	0
	2.1	2.166,30	2.166,30	0,81	1.546,18	2.414,41	2.250,97	128,72	0,00	0,44	34,29	1.688,34	1	0	0
	2.1.a	4.721,89	4.721,89	1,76	2.048,40	3.229,73	3.229,73	0,00	0,00	0,00	0,00	2.755,71	1	0	0
	2.2.b	25.759,80	15.455,88	5,77	4.810,63	6.315,90	6.314,05	0,00	0,00	1,85	0,00	5.885,34	13	8	0
	2.2.i	12.809,66	7.685,80	2,87	3.032,44	4.442,50	4.099,29	0,00	0,00	343,20	0,00	3.508,21	9	0	0
	2.3.a	4.165,25	1.666,10	0,62	1.330,20	1.973,34	1.961,48	0,00	0,00	11,86	0,00	1.826,42	0	0	0
	2.3.d	1.186,59	851,93	0,32	406,09	1.005,62	1.005,62	0,00	0,00	0,00	0,00	998,95	0	0	0
2.4.a	12.410,04	19.408,81	7,25	6.285,59	19.956,59	19.203,86	0,00	0,00	752,73	0,00	16.288,99	0	0	0	
		6.925,00	12.500	4,67								0	0	156	
Total		173.632,71	267.775,27		72.990,92	175.154,99	157.243,32	128,72	9,85	16.056,74	1.716,3	135.483,1	98	93	669
Sòl no residencial	3.2				257,15	257,15	0,00	0,00	0,00	257,15	0,00	0,00			
	3.2.k				3.503,30	5.331,88	0,00	0,00	0,00	5.331,88	0,00	0,00			
	4.2				3.905,40	3.905,40	0,00	0,00	0,00	3.905,40	0,00	0,00			
	5.1				1.891,14	1.891,14	0,00	0,00	0,00	1.891,14	0,00	0,00			
	5.1.a				9.723,33	13.809,77	7.375,32	0,00	493,34	5.941,11	0,00	2.394,84			
	8				20,67	20,67	20,67	0,00	0,00	0,00	0,00	20,67			
	9				6.345,87	8.077,86	3.525,63	0,00	0,00	4.530,87	21,36	3.088,12			
	10				12.172,57	19.595,02	11.949,87	0,00	0,00	6.821,72	823,42	3.306,08			
Total				37.819,43	52.888,88	22.871,49	0,00	493,34	28.679,27	844,78	8.809,71				

	Potencial			Construït		Sostre construït segons ús					Habitatges				
	Clau	Superfície	Sostre	%	Sup. total	Sostre	Residencial	Obres	Equipament	Activitat	Altres	Sostre habitable	Fase 1	Fase 2	Fase 3
Sistemes urbanístics	(C.1)				10.066,92	11.631,43	0,00	0,00	4.259,06	7.372,36	0,00	0,00			
	(F)				1.824,51	1.875,45	0,00	0,00	1.875,45	0,00	0,00	0,00			
	A.1				63,06	91,53	14,81	0,00	0,00	76,72	0,00	14,81			
	A.2				2.286,17	2.654,14	1.810,74	1,79	165,55	663,36	12,71	1.640,38			
	A.3				202,48	135,10	135,10	0,00	0,00	0,00	0,00	128,75			
	A.4				10,15	11,13	9,16	0,00	0,00	0,00	1,97	2,77			
	B				64,67	64,67	64,67	0,00	0,00	0,00	0,00	64,67			
	B/A				313,98	365,90	166,44	0,00	0,00	194,89	4,57	152,87			
	C.1				1.470,80	1.406,00	731,17	0,00	14,65	647,16	13,02	617,78			
	C.3				0,13	0,13	0,13	0,00	0,00	0,00	0,00	0,00			
	C.5				596,73	433,24	1,41	0,00	0,00	186,43	245,41	1,41			
	E				413,65	413,65	0,00	0,00	315,94	97,71	0,00	0,00			
	E.a/E.c				1.623,32	3.301,13	0,00	0,00	3.301,13	0,00	0,00	0,00			
	E.c				1.437,53	2.324,17	5,34	0,00	2.318,83	0,00	0,00	2,93			
	E.d				5.136,43	13.513,68	2,62	0,00	13.511,06	0,00	0,00	2,62			
	E.e/E.d				3.928,03	7.021,07	0,00	0,00	6.992,27	0,00	28,80	0,00			
	E.s				294,27	294,27	0,00	0,00	294,27	0,00	0,00	0,00			
F				972,08	972,08	0,00	0,00	570,33	401,75	0,00	0,00				
Total				30.704,89	46.508,76	2.941,58	1,79	33.618,54	9.640,37	306,47	2.628,99				

Fase 1: ordenació detallada amb condició de solar ; Fase 2: ordenació detallada pendent d'executar ; Fase 3: sense planejament aprovat

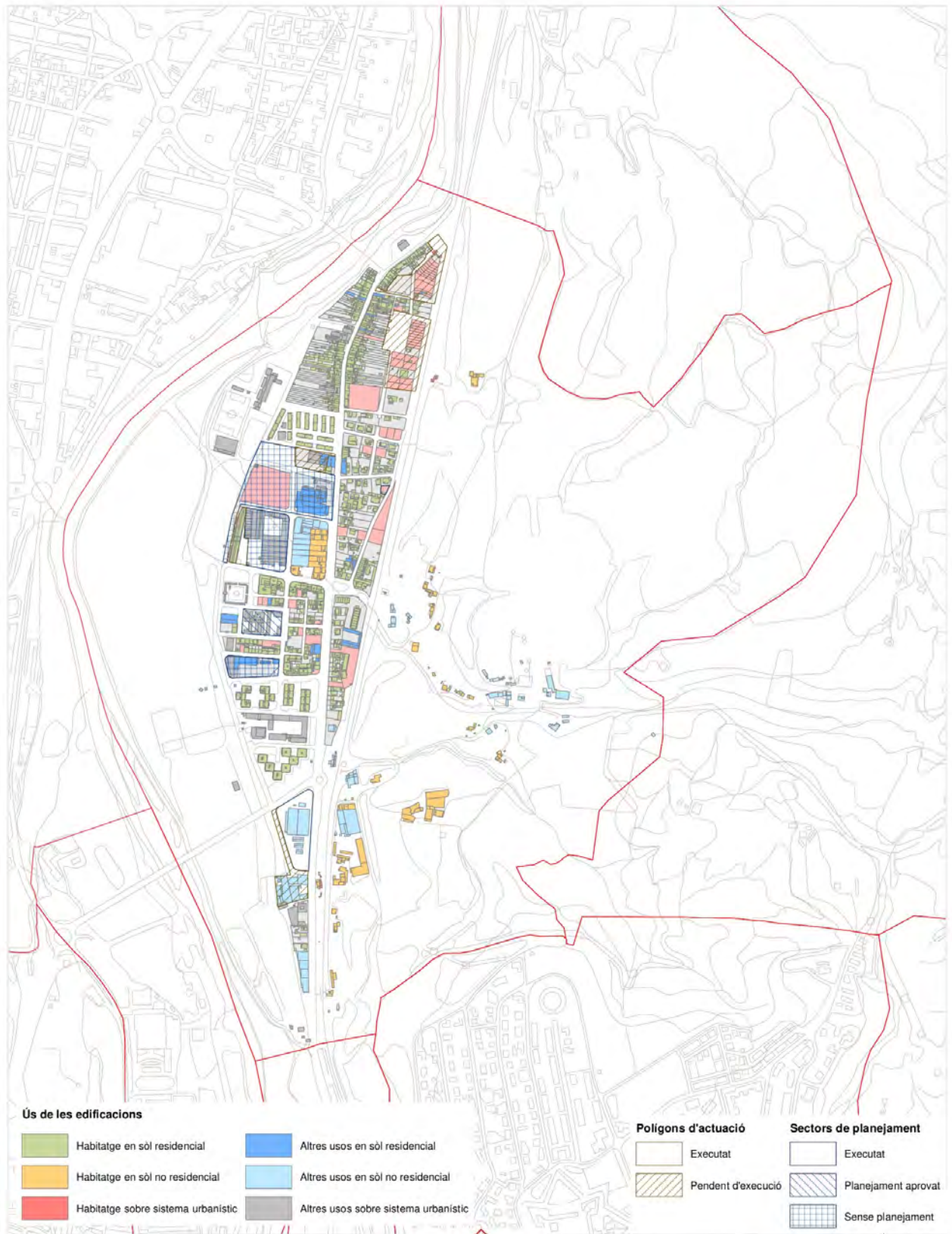

Sant Daniel

	Potencial			Construït			Sostre construït segons ús					Habitatges			
	Clau	Superfície	Sostre	%	Sup. total	Sostre	Residencial	Obres	Equipament	Activitat	Altres	Sostre habitable	Fase 1	Fase 2	Fase 3
Sòl residencial	1.1	14.785,04	16.782,57	30,64	6.215,07	13.737,15	13.474,42	262,73	0,00	0,00	0,00	12.877,36	0		
	1.3	5.108,55	4.578,71	8,36	2.081,61	3.829,59	3.829,59	0,00	0,00	0,00	0,00	3.625,70	1		
	1.3.a	7.241,69	9.221,72	16,84	5.001,45	9.122,19	8.914,90	0,00	0,00	169,81	37,48	8.757,83	1		
	1.3.c	536,52	466,50	0,85	327,41	520,34	520,34	0,00	0,00	0,00	0,00	491,55	0		
	1.4	685,70	702,15	1,28	285,14	459,28	459,28	0,00	0,00	0,00	0,00	424,06	0		
	2.1	1.633,83	1.633,83	2,98	754,90	1.484,86	1.483,83	0,00	0,00	0,00	1,03	1.474,94	0		
	2.2.b	2.666,65	1.599,99	2,92	129,46	133,32	14,01	0,00	0,00	0,00	119,32	0,00	2		
	2.2.g	16.116,69	9.670,02	17,65	5.843,40	9.274,63	9.169,48	0,00	105,15	0,00	0,00	8.878,80	1		
	2.2.n	3.394,54	1.357,82	2,48	0,00	0,00	0,00	0,00	0,00	0,00	0,00	0,00	4		
	2.3.a	1.715,94	686,38	1,25	185,44	345,63	345,63	0,00	0,00	0,00	0,00	320,39	0		
	2.3.d	7.194,71	1.530,88	2,79	869,87	1.548,43	1.548,43	0,00	0,00	0,00	0,00	1.483,82	0		
	2.3.k	865,55	346,22	0,63	177,66	307,67	307,67	0,00	0,00	0,00	0,00	288,94	0		
	2.4	10.796,16	6.195,75	11,31	2.541,68	4.443,13	4.435,69	0,00	0,00	0,00	7,43	4.377,81	1		
Total	72.741,57	54.772,54			24.413,09	45.206,23	44.503,27	262,73	105,15	169,81	165,26	43.001,20	10	0	0
Sòl no res.	8				11.410,96	16.738,38	15.688,11	0,00	485,42	287,18	277,66	13.872,32			
	9				5.056,47	7.241,87	6.165,24	0,00	377,57	166,49	532,57	5.548,58			
	Total				16.467,43	23.980,25	21.853,35	0,00	862,99	453,68	810,23	19.420,89			
Sistemes urbanístics	A.2				354,72	492,96	375,07	0,00	0,00	117,89	0,00	337,92			
	C.1				173,72	166,17	81,82	0,00	0,00	0,00	84,35	49,16			
	D				8,26	8,26	8,21	0,00	0,00	0,05	0,00	0,00			
	E.c				3.037,89	7.011,27	0,05	0,00	0,00	7.011,22	0,00	0,05			
	E.e				1.005,89	729,49	0,00	0,00	31,57	697,92	0,00	0,00			
	Total				4.580,49	8.408,16	465,16	0,00	31,57	7.827,08	84,35	387,13			

Fase 1: ordenació detallada amb condició de solar ; Fase 2: ordenació detallada pendent d'executar ; Fase 3: sense planejament aprovat

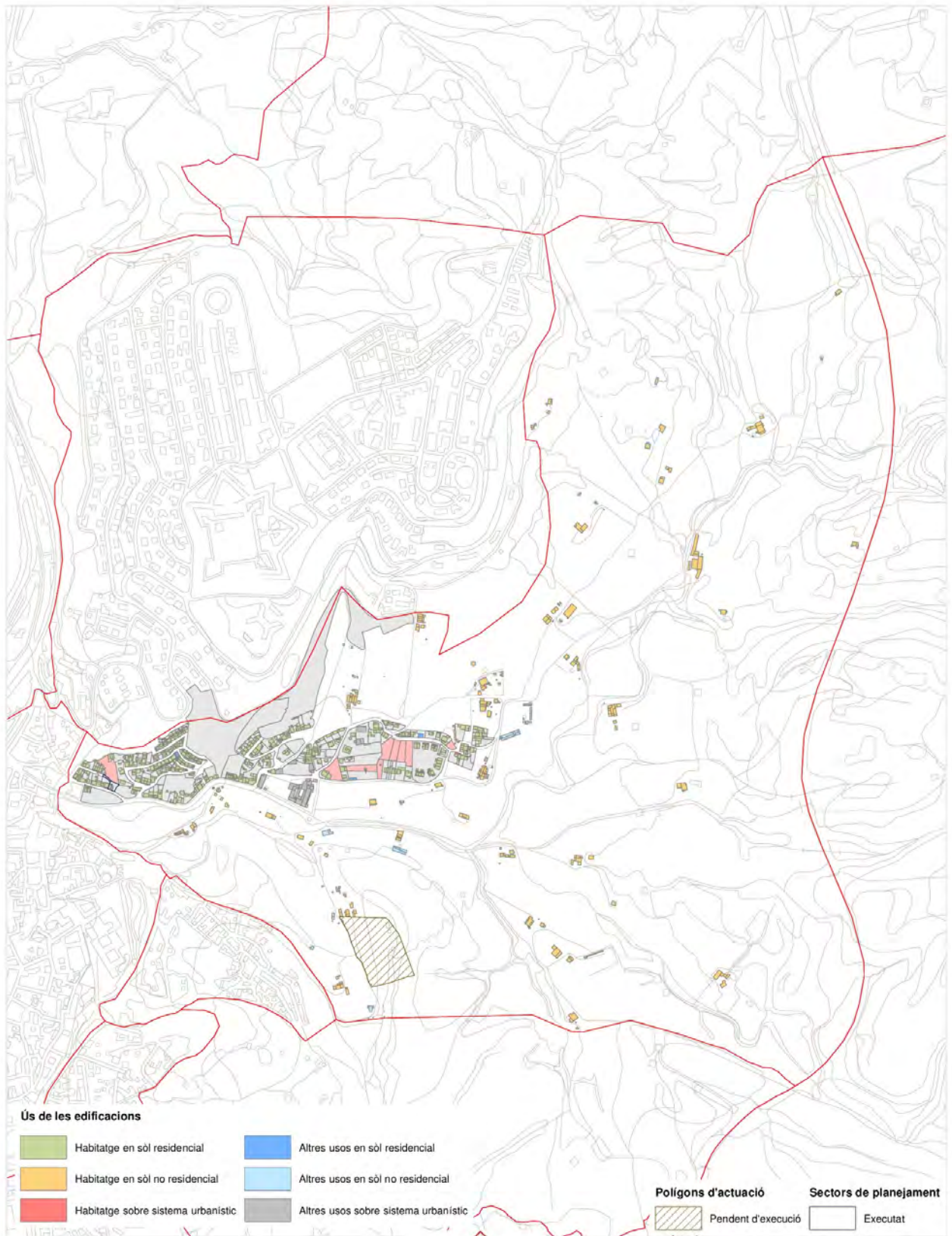

Sant Narcís

	Potencial				Construït		Sostre construït segons ús					Habitatges			
	Clau	Superfície	Sostre	%	Sup. total	Sostre	Residencial	Obres	Equipament	Activitat	Altres	Sostre habitable	Fase 1	Fase 2	Fase 3
Sòl residencial	2.2.b	646,480	376,75	0,67	158,76	257,29	257,29	0,00	0,00	0,00	0,00	257,29			
	2.3.d	1.071,540	1.413,81	2,53	485,70	1.422,39	0,02	0,00	0,00	1.422,37	0,00	0,00			
	7	62.524,410	54.148,71	96,80	31.945,06	58.315,66	57.619,03	0,00	263,12	433,51	0,00	51.019,86			
	Total	64.242,43	55.939,27		32.589,52	59.995,34	57.876,34	0,00	263,12	1.855,88	0,00	51.277,15	0	0	0
Sistemes urbanístics	A.2				616,17	1.190,94	1.088,49	0,00	58,27	44,18	0,00	923,24			
	C.1				628,53	31,73	31,73	0,00	0,00	0,00	0,00	31,73			
	C.1.a				4,05	10,26	0,00	0,00	0,00	10,26	0,00	0,00			
	E				843,32	1.596,67	130,21	0,00	1.466,47	0,00	0,00	85,33			
	E.c				1.184,99	2.457,55	46,59	0,00	2.410,96	0,00	0,00	18,47			
	E.d				1.592,64	1.592,64	0,00	0,00	1.592,64	0,00	0,00	0,00			
	Total				4.869,72	6.879,79	1.297,01	0,00	5.528,34	54,44	0,00	1.058,76	0	0	0

Fase 1: ordenació detallada amb condició de solar ; Fase 2: ordenació detallada pendent d'executar ; Fase 3: sense planejament aprovat



Sant Ponç

	Potencial				Construït			Sostre construït segons ús				Habitatges			
	Clau	Superfície	Sostre	%	Sup. total	Sostre	Residencial	Obres	Equipament	Activitat	Altres	Sostre habitable	Fase 1	Fase 2	Fase 3
Sòl residencial	1.4	6.308,59	36.225,52	77,48	6.268,69	33.902,92	33.902,92	0,00	0,00	0,00	0,00	24.760,61	0		
	2.4.a	2.096,34	4.230,69	9,05	1.107,34	4.169,03	4.169,03	0,00	0,00	0,00	0,00	4.169,03	0		
	2.5.b	6.296,06	6.296,06	13,47	1.541,71	2.320,19	1.941,35	0,00	10,59	269,71	98,54	1.826,57	5		
	Total	14.700,99	46.752,27			8.917,75	40.392,14	40.013,30	0,00	10,59	269,71	98,54	30.756,20	5	0
Sòl no res.	4.2				5.690,52	6.106,79	0,00	0,00	0,00	6.106,79	0,00	0,00			
	Total				5.690,52	6.106,79	0,00	0,00	0,00	6.106,79	0,00	0,00			
Sistemes urbanístics	A.2				580,28	871,39	297,67	0,00	529,99	43,73	0,00	216,36			
	A.4				6,26	6,26	0,00	0,00	6,26	0,00	0,00	0,00			
	C.1				194,97	140,69	114,08	0,00	0,00	0,00	26,61	107,81			
	C.1.ap				4,02	25,71	25,71	0,00	0,00	0,00	0,00	21,69			
	E				14,24	14,24	0,00	0,00	0,00	0,00	14,24	0,00			
	E.e				2.004,97	3.137,48	0,00	0,00	3.137,48	0,00	0,00	0,00			
	E.s				17.201,11	69.224,60	1,91	0,00	57.599,04	11.623,65	0,00	1,07			
	Total				20.005,86	73.420,37	439,36	0,00	61.272,78	11.667,38	40,85	346,93			

Fase 1: ordenació detallada amb condició de solar ; Fase 2: ordenació detallada pendent d'executar ; Fase 3: sense planejament aprovat



Santa Eugènia

	Potencial				Construït		Sostre construït segons ús					Habitatges			
	Clau	Superfície	Sostre	%	Sup. total	Sostre	Residencial	Obres	Equipament	Activitat	Altres	Sostre habitable	Fase 1	Fase 2	Fase 3
Sòl residencial	1.1	11.235,11	19.590,47	3,89	8.349,36	21.015,01	20.349,78	0,00	0,00	199,63	465,60	18.355,53	0	0	16
	1.1.a	1.993,56	1.585,14	0,31	1.237,66	1.744,40	1.743,13	1,27	0,00	0,00	0,00	1.582,72	0	0	0
	1.2	114.001,30	430.682,82	85,46	104.666,12	395.473,48	389.490,33	2.868,06	83,40	3.031,69	0,00	311.540,48	31	0	0
	1.4	3.473,13	16.076,01	3,19	2.999,78	13.478,31	13.264,58	0,00	0,00	213,73	0,00	12.350,41	0	0	0
	2.2.a	993,72	596,23	0,12	295,78	468,34	468,34	0,00	0,00	0,00	0,00	424,48	0	0	0
	2.4	209,19	374,17	0,07	196,10	416,34	416,34	0,00	0,00	0,00	0,00	416,34	0	0	0
	2.4.a	3.881,04	26.801,00	5,32	3.834,84	26.342,30	26.342,30	0,00	0,00	0,00	0,00	22.706,71	0	0	0
			2.948,00	8.266,50	1,64								0	103	0
Total	138.735,05	503.972,34			121.579,63	458.938,19	452.074,81	2.869,34	83,40	3.445,04	465,60	367.376,67	31	103	16
Sòl no res.	3.2.j				3.910,71	4.170,32	0,00	1.749,52	0,00	2.420,80	0,00	0,00			
	6				2.553,01	4.506,13	0,00	0,00	0,00	4.506,13	0,00	0,00			
	Total				6.463,73	8.676,46	0,00	1.749,52	0,00	6.926,93	0,00	0,00			
Sistemes urbanístics	A.2				5.523,44	8.688,57	8.301,00	146,78	141,40	95,13	4,26	6.979,96			
	A.3				152,42	309,72	269,53	0,00	40,19	0,00	0,00	214,47			
	C.1				1.008,32	1.494,76	1.403,89	0,00	0,00	2,83	88,04	1.245,94			
	C.1.ap				91,30	294,12	294,12	0,00	0,00	0,00	0,00	293,42			
	C.3				2,27	0,00	0,00	0,00	0,00	0,00	0,00	0,00			
	C.4				37,08	45,52	24,02	0,00	0,00	0,00	21,50	16,88			
	D				83,00	83,08	74,74	0,00	8,34	0,00	0,00	10,39			
	E				1.434,71	3.687,91	0,00	0,00	3.687,91	0,00	0,00	0,00			
	E.a				2.817,06	13.604,38	43,81	0,00	7.347,78	6.212,79	0,00	43,81			
	E.c				802,63	1.469,77	0,00	0,00	1.469,77	0,00	0,00	0,00			
	E.d				8.842,31	15.244,93	0,00	0,00	15.244,93	0,00	0,00	0,00			
	F				1.157,69	2.122,12	21,72	1.326,38	0,00	774,02	0,00	18,55			
					2.329,99	4.197,63	3.735,28	0,00	0,00	462,35	0,00	1.867,64			
Total				24.282,20	51.242,51	14.168,11	1.473,15	27.940,33	7.547,12	113,80	10.691,06				

Fase 1: ordenació detallada amb condició de solar ; Fase 2: ordenació detallada pendent d'executar ; Fase 3: sense planejament aprovat

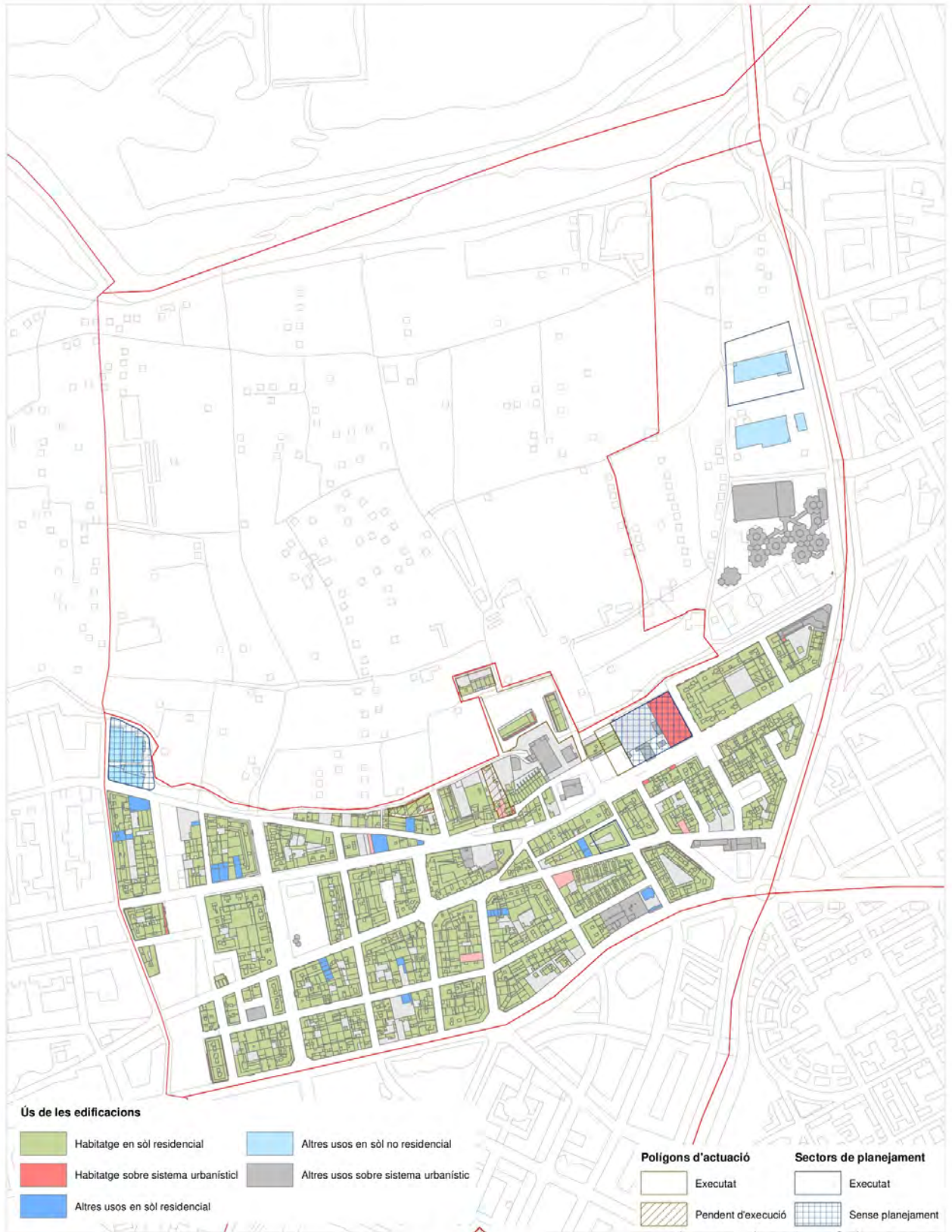

Taialà

	Clau	Potencial			Construït			Sostre construït segons ús				Habitatges			
		Superfície	Sostre	%	Sup. total	Sostre	Residencial	Obres	Equipament	Activitat	Altres	Sostre habitable	Fase 1	Fase 2	Fase 3
Sòl residencial	(1.2)	1.443,00	3.433,00	1,24	1.359,67	1.868,49	978,23	0,00	0,00	890,26	0,00	957,23	0	0	42
	1.2	57.779,71	135.237,60	49,02	48.407,01	112.607,05	111.056,57	271,56	9,50	994,88	274,53	106.156,13	13	17	0
	1.3.a	18.349,18	23.067,28	8,36	11.377,61	19.370,11	19.053,35	0,00	0,00	316,76	0,00	18.580,39	0	0	0
	1.3.c	44.567,24	39.731,93	14,40	22.508,96	36.875,77	35.783,50	151,85	38,05	902,38	0,00	34.282,17	2	0	0
	1.3.d	160,97	5.282,91	1,91	154,86	292,02	292,02	0,00	0,00	0,00	0,00	292,02	0	0	0
	1.4	7.173,30	20.845,10	7,56	5.245,49	17.780,27	17.780,27	0,00	0,00	0,00	0,00	16.349,91	0	0	0
	1.4.a	2.703,22	17.704,21	6,42	2.172,75	10.845,85	10.845,85	0,00	0,00	0,00	0,00	10.731,70	0	0	0
	2.2.b	5.792,63	3.475,58	1,26	1.372,73	1.831,33	1.831,33	0,00	0,00	0,00	0,00	1.662,45	3	0	0
	2.2.j	8.557,96	3.423,18	1,24	4.212,50	4.359,00	4.358,89	0,00	0,00	0,11	0,00	3.942,97	0	0	0
	2.2.l	14.373,05	4.800,00	1,74	3.856,47	5.464,04	5.453,58	0,00	0,00	0,00	10,45	4.833,66	5	0	0
	2.3.a	1.683,74	673,49	0,24	270,94	399,97	399,97	0,00	0,00	0,00	0,00	381,11	0	0	0
	2.3.o	6.607,25	3.633,99	1,32	1.592,84	2.421,36	2.421,36	0,00	0,00	0,00	0,00	2.301,26	0	0	0
	2.4.a	2.531,95	14.578,50	5,28	2.530,05	8.435,44	8.435,44	0,00	0,00	0,00	0,00	8.435,44	0	0	0
	Total		171.723,20	275.886,77		105.061,89	222.550,70	218.690,37	423,41	47,55	3.104,38	284,99	208.906,46	23	17
Sòl no residencial	3.2.f				258,54	402,28	402,28	0,00	0,00	0,00	0,00	348,70			
	5.1				2.394,75	2.706,91	0,00	0,00	0,00	2.706,91	0,00	0,00			
	9				4.410,52	6.654,40	4.774,42	0,00	0,00	0,00	1.879,99	4.192,51			
	Total				7.063,82	9.763,59	5.176,70	0,00	0,00	2.706,91	1.879,99	4.541,21			

	Potencial			Construït		Sostre construït segons ús				Sostre habitable	Habitatges			
	Clau	Superfície	Sostre %	Sup. total	Sostre	Residencial	Obres	Equipament	Activitat	Altres	Fase 1	Fase 2	Fase 3	
Sistemes urbanístics	A.2			2.777,33	2.071,16	1.725,92	1,32	25,94	317,73	0,26	1.588,33			
	A.3			30,96	58,11	58,11	0,00	0,00	0,00	0,00	50,08			
	A.4			18,72	57,11	57,11	0,00	0,00	0,00	0,00	57,11			
	(C.1)			292,61	292,96	292,96	0,00	0,00	0,00	0,00	292,96			
	C.1			2.547,13	1.542,48	154,68	0,00	1.291,55	0,00	96,25	141,31			
	C.1/1.4.a*			29,63	84,16	84,16	0,00	0,00	0,00	0,00	84,16			
	C.2			590,55	794,00	794,00	0,00	0,00	0,00	0,00	513,88			
	D			1.607,68	2.791,92	510,23	10,56	0,00	2.261,31	9,82	447,57			
	E			1.239,22	2.392,63	0,00	0,00	2.380,24	0,00	12,38	0,00			
	E.c			1.299,87	1.835,47	0,00	0,00	1.835,47	0,00	0,00	0,00			
	E.e			2.091,94	499,30	136,78	0,00	361,03	0,00	1,49	105,13			
	E.s			759,14	499,30	0,00	0,00	1.589,13	0,00	0,00	0,00			
Total				13.284,78	12.918,61	3.813,96	11,88	7.483,36	2.579,04	120,20	3.280,55			

Fase 1: ordenació detallada amb condició de solar ; Fase 2: ordenació detallada pendent d'executar ; Fase 3: sense planejament aprovat



Torre Gironella

	Potencial				Construït			Sostre construït segons ús				Habitatges			
	Clau	Superfície	Sostre	%	Sup. total	Sostre	Residencial	Obres	Equipament	Activitat	Altres	Sostre habitable	Fase 1	Fase 2	Fase 3
Sòl residencial	1.3.a	366,29	489,40	1,45	265,16	353,11	353,11	0,00	0,00	0,00	0,00	353,11	0		
	1.4	200,01	400,02	1,19	118,62	176,17	176,17	0,00	0,00	0,00	0,00	176,17	0		
	2.1.b	17.736,67	24.187,64	71,90	12.295,33	18.189,46	17.968,18	0,00	0,00	221,29	0,00	17.262,68	1		
	2.2.g	1.182,35	709,41	2,11	483,38	781,04	781,04	0,00	0,00	0,00	0,00	737,99	0		
	2.2.k	1.450,25	870,15	2,59	197,41	277,91	277,91	0,00	0,00	0,00	0,00	257,17	0		
	2.3.d	9.647,03	2.999,29	8,92	1.651,97	2.875,63	2.875,63	0,00	0,00	0,00	0,00	2.789,03	0		
	2.3.e	3.619,37	1.809,69	5,38	0,00	0,00	0,00	0,00	0,00	0,00	0,00	0,00	5		
	2.3.k	2.304,31	921,72	2,74	559,17	794,21	789,45	0,00	0,00	0,00	4,76	753,69	0		
	2.3.n	3.229,31	387,52	1,15	52,86	93,52	0,00	93,52	0,00	0,00	0,00	0,00	0		
	2.4	1.108,09	864,63	2,57	356,03	814,13	814,13	0,00	0,00	0,00	0,00	786,20	0		
Total	40.843,68	33.639,47			15.979,94	24.355,20	24.035,63	93,52	0,00	221,29	4,76	23.116,05	6	0	0
Sòl no res.	9				55,69	69,47	67,92	0,00	0,00	0,00	1,55	67,92			
	Total				55,69	69,47	67,92	0,00	0,00	0,00	1,55	67,92			
Sistemes urbanístics	A.2				390,22	501,72	488,90	0,00	0,00	10,73	2,10	441,83			
	A.3				10,69	10,79	7,63	0,00	0,00	0,00	3,16	0,41			
	C.1				18,79	18,79	12,14	0,00	0,00	0,00	6,65	12,14			
	C.3				273,23	334,40	289,81	0,00	0,00	0,00	44,59	139,01			
	E.c				127,73	255,47	0,00	0,00	255,47	0,00	0,00	0,00			
	E.e				456,77	63,91	53,23	0,00	0,00	0,00	10,68	49,26			
	Total				1.277,43	1.185,08	851,70	0,00	255,47	10,73	67,18	642,65			

Fase 1: ordenació detallada amb condició de solar ; Fase 2: ordenació detallada pendent d'executar ; Fase 3: sense planejament aprovat



Vila-roja

	Potencial				Construït		Sostre construït segons ús					Habitatges			
	Clau	Superfície	Sostre	%	Sup. total	Sostre	Residencial	Obres	Equipament	Activitat	Altres	Sostre habitable	Fase 1	Fase 2	Fase 3
Sòl residencial	1.3	14.285,63	21.053,60	21,74	4.945,37	10.218,08	10.173,54	0,00	12,86	0,00	31,67	10.064,96	0	108	
	1.3.a	24.261,38	46.121,72	47,63	16.958,75	30.462,22	27.712,44	983,47	1.732,30	0,00	34,02	25.916,19	51	0	
	1.3.d	10.795,49	17.119,59	17,68	9.309,64	16.714,71	16.714,71	0,00	0,00	0,00	0,00	15.353,59	0	0	
	2.1	8.534,49	8.534,49	8,81	4.310,48	6.045,95	4.902,85	0,00	1.127,67	15,43	0,00	3.898,73	1	0	
	2.4.a	438,30	414,86	0,43	3.027,91	12.839,85	12.433,75	0,00	406,09	0,00	0,00	12.433,75	0	0	
	2.4.hpp	1.685,35	3.578,96	3,70	1.281,37	3.143,25	3.143,25	0,00	0,00	0,00	0,00	3.065,24	0	0	
	Total	60.000,64	96.823,22			39.833,52	79.424,06	75.080,55	983,47	3.278,93	15,43	65,69	70.732,45	52	108
Sòl no residencial	3.2.b				1.249,79	1.713,81	1.219,18	0,00	329,09	0,00	165,55	1.165,18			
	5.1				23.080,18	25.118,75	0,00	0,00	24.829,83	0,00	288,93	0,00			
	9				2.378,07	3.275,15	2.976,35	0,00	0,00	0,00	298,80	2.289,94			
	Total				26.708,04	30.107,72	4.195,53	0,00	25.158,91	0,00	753,28	3.455,12			
Sistemes urbanístics	A.2				777,69	832,17	604,48	13,59	178,63	12,19	23,27	586,18			
	A.3				77,86	158,84	158,84	0,00	0,00	0,00	0,00	155,18			
	A.4				72,04	74,82	8,63	0,00	66,20	0,00	0,00	7,70			
	C.1				434,07	217,98	181,09	0,00	0,00	13,23	23,66	164,40			
	C.5				131,13	167,29	0,00	0,00	130,08	0,00	37,22	0,00			
	D				92,53	97,26	48,96	0,00	0,00	48,30	0,00	12,82			
	E				229,23	375,00	32,89	0,00	6,03	336,08	0,00	0,00			
	E.c				1.435,32	2.979,03	0,00	0,00	0,00	2.979,03	0,00	0,00			
	E.d				587,90	1.270,68	0,00	0,00	0,00	1.270,68	0,00	0,00			
	E.e				2.034,91	3.614,63	9,28	0,00	0,00	3.577,78	27,56	5,19			
	E.s/E.c				1.329,41	1.978,00	0,00	0,00	0,00	1.978,00	0,00	0,00			
	F				2.693,42	5.226,91	0,00	0,00	5.226,91	0,00	0,00	0,00			
					44,08	46,88	46,88	0,00	0,00	0,00	0,00	0,00	2,80		
Total				9.939,58	17.039,48	1.091,06	13,59	5.607,85	10.215,28	111,71	934,27				

Fase 1: ordenació detallada amb condició de solar ; Fase 2: ordenació detallada pendent d'executar ; Fase 3: sense planejament aprovat



3.2.2. Previsions del Pla Sectorial d'Habitatge

Objectius quinquennals pel municipi de Girona pel compliment del mandat de solidaritat urbana

SITUACIÓ INICIAL		
Estimació habitatges principals (a)	Habitatges existents destinats a polítiques socials (b)	Ràtio d'habitatges destinats a polítiques socials (b/a)
37.574	3.437	9,10%

FINAL 1er QUINQUENNI			
Projecció habitatges principals (a)	Projecció habitatges existents destinats a polítiques socials (b)	Nous habitatges destinats a polítiques socials a promoure durant el primer quinquenni (c)	Objectiu solidaritat urbana del primer quinquenni [(b+c)/a]
38.518	3.263	786	10,50%

FINAL 2on QUINQUENNI			
Projecció habitatges principals (d)	Projecció habitatges existents destinats a polítiques socials (e)	Nous habitatges destinats a polítiques socials a promoure durant el segon quinquenni (f)	Objectiu solidaritat urbana del segon quinquenni [(e+c+f)/d]
40.354	3.047	1.244	12,60%

FINAL 3er QUINQUENNI			
Projecció habitatges principals (g)	Projecció habitatges existents destinats a polítiques socials (h)	Nous habitatges destinats a polítiques socials a promoure durant el tercer quinquenni (i)	Objectiu solidaritat urbana del Pla [(h+c+f+i)/g]
42.369	2.830	1.498	15,00%

Pla territorial sectorial d'habitatge de Catalunya. Document per l'aprovació inicial.

<http://habitatge.gencat.cat/ca/Perfils/pla-territorial-sectorial-dhabitatge-00001/>

